№ 169 (2202)
1937 onoi ijyyliiin
25
MOSKVA ESEENI
xi ZILEE GARNA

Byxe oronuudai proletaarinar, negedegtii!

Buriaad-Mongoloi Ynen

Byxexolboonoi Komuniis (bolbşeviig) Paartiiin Buriaad-Mongoloi Moziin Komiteedai, Buriaad-Mongoloi Avtonoomito Soveed Socialiis Respyyblikiin Centraalbna Gyisedxexe Komiteedai yder byriiin gazeeta

Redaakciin aadres:
Ulaan-Yde goorod, Ceentrsojuuziin, 19.

№ sen 10 mynge.

olbşeviig agitaaca

viig agitaaca bolbol jixe udxatai poliitikan ri myn („Praavda) Maende xamagai demoktaalin Konstituunca ba i Jixedeede Soveedta hungaltiin tuxai dyalagdan abtaad, bodoto ada beledxel jabuulza ene yjede agitaaciin ıar byri jixedebe.

oronei arad zon xemyi deeşee urgaza, yder ri poliitikan asuudal ikan informaacii jixeer og boloo. Manai orozon ееriingee gyren ari gyrende bolzo baiyxii uşaralnuudii mexysene. Yderhee yderi ba zasagai zyghee ı ba abtaza baihan şixemzeenyydte bolon oroi geroinuudai tuibyxii gabijaata baakoordnuudii medeze xysene. Yderhee yderiin geroilig arad zomtai temeseze baigaa ınb şine şine ilaltaıai medeeselii xylieen ıina. Myn ene meteşeıad-Mongoloi respyybntrte, azyiledberinyyd oz. sovxoozuudaar ba naguudaar bolzo baişine zyilnyydii bolon ne nom debternyyd ıe baihanainb tuxai baidag bolbo.

gede jyy xaruulnab gedniitiin ynexeeree gebosoroltoi bolzo, kylbbaidag bolhii gerşeleimehee poliitikan agigeneer jabuulxa—xauxala bolbo. Poliitikan yrgeneer, gynzegiiıhaldaagyigeer jabuulle baidal bidenei gareere bii. Manai azyiyyd, kolxooz, sovxoozuı gazarnuud deegyyr jabuulxa şadabaritai u mingan şine edibxirnuud bii bolhon bai-

ciin xydelmeriii jabuul aritai, paartiiin xeregeere bejee ygehen—ılmerişedii emxidxeze nuud bolgood teden yrgelze xydelmeri ja on şuxala asuudal boltalaar Buriaad-Mongo iiin organizaaciin jaxydelmeriii xaraza yzexede ton xangaltagyi, huurihaa xydeleegyi gexeer baina. Paartiiin Moziin XI-dygeer konfereencada jirehen delegaad —Zagarain aikoomoi xojordugaar sekretaarb nyxer Şarogyylov haa asuuxada—paartiiin aikoomoor batalagdahan negeş agitaator ygeibdi, jyre bidenei agitaator geze 17-18 xynyyd bii, zygeer tedenei beledxelii şalgaza yzexejee bainabdi" geze xariuusaba Myn Paartiiin Xiaagtiin aikooma sekretaariii orologşo nyx. Matioonovtai jaril daxada, agitaaciin xydelmeri aimag dotoroo jabuulxa tuxai direktiiv byxii organizaacadaa haja ygehen bainabdi; nege udaa edibxitedii sugluulza, ulas Xoorondiin baidal tuxai elidxel xehen bainabdi geze xelene. Myn Ulaan-Ydiin PVZ—Buriaadai Gigaant deereş abaad yzexede, agitaaciin xydelmeriii myneee boltor hainaar tabiza şadaagyi baina. Ene zavood deere agiit kolektiivai erxilegşiin tuşaalda hyylei yje boltor aradai daisan Moostman gedeg baiza baga bişexoro xyrgehen baina.

Iime baixada jamar poliitikan agitaaca jabuulagdaxa belei. Iime daisad paartiiin tuhada poliitikan agitaaca jabuulxa bişe xarin kapitaliizmiin tuhada agitaaca jabuulxanb medeeze beze. Iimenyyd zondo ene jixe xariuusalgata xeregii daalgaad baihan PVZ-ai myneee yjede zigşyyritei tahaldal soo baixanb gaixaltai bişe baina.

Agitaaciin xydelmeriii nen tyryyn paartiiin komiteeduud emxidxeze, yder byxende eeriingee niydenneee saaşanb tabingyi xytelberileze baixa ba ton naidamtai, paartiiin xeregte byxii xyse şadalaa ygexe ynen şudarguu—hain beledxeltei, paarti ba zasagai togtool—zaabarinuudii xelberiltegyi gyisedxeze şadaxa paartiijna ba paartiijna bişe bolbşeviiguud-udaar niguud ba staxaanovtaniii xanduulaxa uşartai. Tiime tula agitaaciin xydelmeride nen tyryyn xariuusalgata xydelmerişed elsyylegdexe uşartai baina,

Myneee bolzo baigaa Paartiiin-Moziin XI-dygeer konfereenca deere ene xydelmeriiin zigşyyritei tahaldalda baihiinb ton zybeer eliryylze baina. Tiime tula konfereenciin hyyleer uulxydelmeri deere eris xubilalta bolxo beze geze naidagdana.

Soveed Xolboonoi Geroi . Groomovoi tyrelxid ba bagşanb

nyxer STAALINDA

veed Xolboonoi Geroi M.M. Groomov bolbol laalgabariii sariuunaar dyyrgebe. Bide, tyrelxid M. Groomovii niidelgiin xeregte hurgahan baganai sesen mergen xymyyzyylge ba xynde herxandadagai aşaar, bidenei dytiin M.M. Groodii şineen xyndete Staalinai dalgabariii amzaltadyyrgehendenb jixe zoltoibdi.

ınai xyn zon tuxai ba imagta leoodçiguud tuxai ı tabidagtnai bidende baatar zorig ba xyn tye eneenhee urda xyrşegyi baihan daalgabariii xe dyyren arga olgono.

.M. Groomovoi debzeltedenb, omog ba zoltoi bidenerii, byxii manai socialiis Exe oroniii omoıldag ba aldarşuuldag debzeltenyydii yysxen zoşo, Tanda bajar xyrgenebdi.

iime xybyynei tyrelxid baixa ba tiime şabiiin baixa bidenei zol baina.

Esege—vlaaç M.K. GROOMOV

Exe—L.I. GROOMOVA.

Bagşa—SSSR-ei gabijaata leoodçig oordento B. ROSSIINSKI.

, Ijyyliiin 19, 1937 on.

ULAAN AARMIIINXIDTA ORDEN XAIRA OLGOGDOBO

R-ei CGK bolbol Xydeln Tariaaşanai Ulaan Aarxesegyydei daişalxii, poı ba texniis beledxel imagta jixe amzaltatuilahanainb tylee Ulaan Aarmiiin kamandiirnuud, polit- xydelmerilegşed, inzeneernyyd ba teexnigyydte oorden xairanuudii olgobo. Leeninei oorden 4 xynde, Ulaan Tugai oorden 72 xynde ba Ulaan Odonoi oorden 10 xynde olgogdobo.

BK (b) P-iin moziin Konfereenca— SSSR-ei Dotoodo xeregei Arkoom nyxer JEŽOOVTO

Xyndete Nikolai Ivaanoviç!

Buriaad-Mongol ASSR-ei BK (b) P-iin moziin XI Konfereenca Tanda—Leenin—Staalinai paartiiin ynen xybyynde bolbşeviigai xaluun bajarii xyrgeze, ynder deede xaira—Leeninei oorden abhanaar daşaramduulan amarşalna.

Buriaad-Mongoloi byxii azalşad Taniii xatuuzahan partiica, şanga ba xelberişegyi bolbşeviig geze mededeg. Soveedai gazar oronhoo şpioonuud, xoroton diversaantnarai yyr uurxai, japoon-neemcei-troocki-buxaarintnai predaatelbnuud ba aluurşadii xaman seberlexe xeregte dotoodo xeregei Arkomaadai, Tanai bolbşeviig xytelberi doro jabuulza baigaa ton jixe xydelmeriiin yriii byxe oromnai xaraa.

Gaadnuud şişereg! Bide belemdi! Aguu jixe Oktiaabriiin daişalalgii xorolxojoo hedehen ali byxii daisanai tolgoijl, xydelmerişen angiiin saazalagşa mesenb, tahalxa.

Çekiistnyyd, dotoodo xeregei Arkomaadai xydelmerilegşed ba tedenerei xytelberilegşe Staalinai CK-haa elbegdemel nyxer Jezoov mandatugai!

Leenin—Staalinai aguu jixe paarti ba aradai inag voozdb ba bagşa nyxer Staalin mandatugai!

Baleensahaa

BOLBŞEVIIG PAARTIIIN CENTRAALBNA KOMITEEDTA

MOSKVAA

Ispaaniiin komuniis paartiiin Centraalbna Komiteed bolbol, ispaaniiin faşiistnar ba interveentnyydei urdahaa oronoigoo eeriin erxe medelte baidalai tylee temeseze baigaa Ispaaniiin arad niitiin entyziaazmii dyyrgehen soveed aviaaciin amzaltada bajar xyrgene.

Manai amarşalgii lioodçiguud Groomov, Daniilin ba Jyymaşevte xyrgexii guinabdi. Aguu jixe Staalinai zyb ba şanga xytelberieer socialiis baiguulaltada erdem ba teexnikiin talaar SSSR-ei dabahan amzaltanuudanb exilhen dobtolgojoo yrgelzelyylxe ba ispaaniiin ba gadaadiin faşiizmiin urdahaa byxedelxein byxii araduudai eb nairamdal ba amagalan baidalai tylee temesel myn bolxo temeselee amzaltataigaar dyyrgexiin tulada manai aradta şine xysenyydii nemeene.

Ispaaniiin komuniis paartiiin Centraalbna Komiteedai daalgabariiar Xooze Diaas

Nyxer A. I. Mikojaanii SSSR-ei Aradai Komisaarnarai Soveedai tyryylegşii orologşo bolgon batalaxa tuxai

SSSR-ei Centraalbna Gyisedxexe Komiteedai preziidiymei togtool

SSSR-ei Centraalbna Gyisedxexe komiteedai togtooxonb:

SSSR-ei ediee xooloi azyiledberiiin Aradai Komisaar nyxer Mikojaan Anastaas Ivaanoviçii SSSR-ei Aradai Komisaarnarai Soveedai tyryylegşii orologşo bolgon batalaxa.

SSSR-ei Centraalbna Gyisedxexe Komiteedai tyryylegşe M. KALIININ.

SSSR-ei Centraalbna Gyisedxexe Komiteedai sekretaarb A. GOORKIN.

Moskvaa, Kreemlb, 1937 onoi ijyyliiin 22.

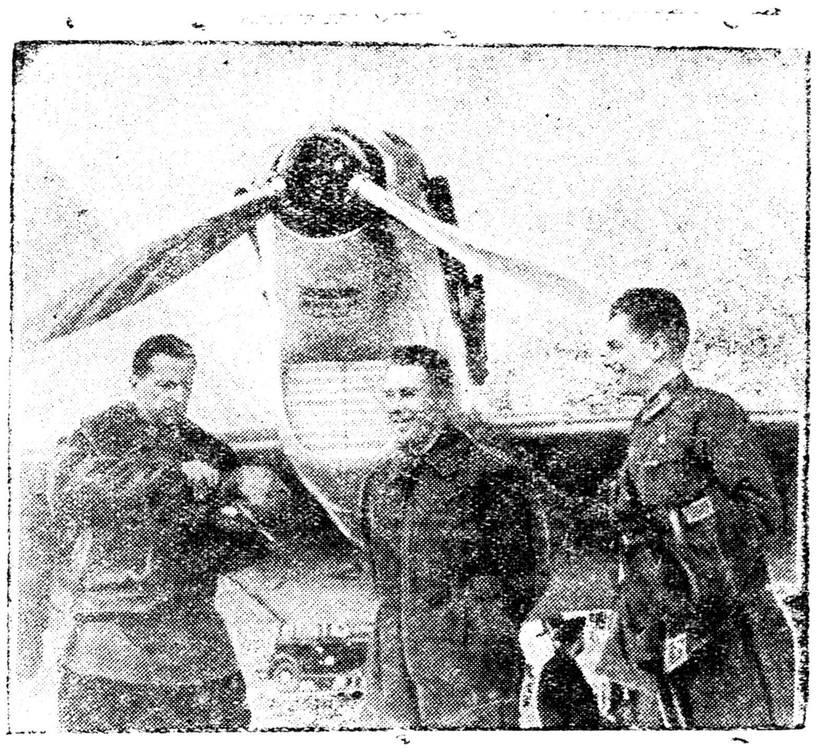

„ANT-25-1" samoliodoi ekipaaz. (Zyyn garhaa) samoliodoi komandiir Soveed Xolboonoi Geroi M. M. Groomov, (dundanb baigşa) 3 dugaar raangiin seregei inzeneer ştyrmaan S. A. Daniilin ba xojordugaar pilood majoor A. B. Jyymaşev. (Sojuuzfoto).

Soveedai lioodçiguud San-Franciisko oşoxojoo mordobo

Los-Anzeloos, 20. (TASS). Groomov, Jyymaşev ba Daniilin gegşed Los-Anzeloosboo San-Franciisko oşoxojoo avtomobiiliaar garba. Ysegelder, aviaaciin zavooduudaar jabaza garhanaigaa hyyleer soveedai lioodçiguud, Tiixiji okeaanai erji deere Los-Anzeloosoi şadar baigaa Santa-Moonikada amarba.

RSFSR-ei Aradai Komisaarnarai Soveedai tyryylegşede nyx. N. A. Bulgaaninii batalaxa tuxai

Byxerosiin Centraalbna Gyisedxexe Komiteedai preziidiymei togtool

Byxerosiin Centraalbna Gyisedxexe Komiteedai preziidiymei togtooxonb:

RSFSR-ei Aradai Komisaarnarai soveedai tyryylegşe nyxer Nikolai Aleksaandroviç Bulgaaninii batalaxa.

Byxerosiin Centraalbna Gyisedxexe Komiteedai tyryylegşe M. Kaliinin.

Byxerosiin Centraalbna Gyisedxexe Komiteedai sekretaarb A. Kiselioov.

Moskvaa, Kreemlb, 1937 onoi ijyyliiin 22.

Byxexolboonoi profsojuuznuudai CS-ai doloodugaar pleenym sentiaabriiin 2 doxi xaxadta bolxoor xoişoluulagdaba

Profoorganuudii hungaxa hungaltiin jabaza baihan ba profsojuuzanuudai ıuralnuudta beledxeze baihantai xamta xeden sojuuznuudai CK-ai guiltaar, Byxexolboonoi profsojuuznuudai CS-ai doloodugaar pleenymii sentiaabriiin 2 doxi xaxadta bolxoor xoişoluulagdaba geze Byxexolboonoi profsojuuznuudai CS-ai preziidiym medeesene.

BK (B) Paartiiin Moziin XI Konfereenca

Ijyyliiin 24-ei ygleenei zasedaaniiin temdeglel

Ijyyliiin 24 nei ygleenei zasedaani deere nyxer Jerbaanovai toosooto elidxel tuşaa yge xelelge yrgelzelbe. Zasedaaniii xytelegşe nyxer **Kiselioov**, tyryyşiin yge nyxer Aniisinda ygebe. Nyx. Aniisin eeriingee ygede manai Buriaad-Mongoloi partorganizaasiin XI Konfereencadaa jixexen amzaltanuudai jireheniii temdeglexetei xamta, manai xydelmeride baihan alduu dutuunuudii xursaar kriitikelebe. Mozkoom ba parovooz vagoonai zavoodai komuniistnuudai hanaa amar, poliitikan talaar hoxor baihan deerehee bolzo aradai daisan Ivanoov xeden yni sag soo PVZ deere duraaraa aaşalan baiza xoroto jabuulga xebe geze temdeglebe.

Nyx. Liaşkeeviç (Tynxenei aimagai delegaat)—aradai daisad bolbol manai respyyblikiin azaxuin xamagai şuxala uçaastakanuud bolxo—PVZ, Zediin barilga ba xile şadarai rajoonuud deere xoroto jabuulgaa xexii oroldohon baina geze temdegleed, trockiis Şoodorovai Tynxenei aimagta xehen buzagai jabuulganuud tuxai delgerengiigeer xelebe. Saaşanb nyx. Liaşkeeviç Mozkoomoi xydelmeriii eris şangaar kriitikelze partiijna xydelmeriii haizaruulxa tuşaa şuxala duradxalnuudii oruulba.

Nyx. Belbgaajev („Ynen" gazeetiin radaaktor) „Ynen" ba „Buriaad Mongoloi Praavda" gazeetanuudai xydemeriiin tuxai delgerengiigeer xelebe. Nyx. Kyznicoov (PVZ-ai inzeneer) Partiijna huralsai ba poliitikan agitaaciin muugaar jabaza baihaniii temdegleed, ene şuxala xydelmeriii haizaruulxa tuxai xeden duradxalnuudii oruulaba.

Nyxer **Kaarpov** (Kabaanskiin rajoon) Paartiiin mozkoomoi kaalrnuulaa şalgaza yzedeggyi, mededeggyi baihan deerehee Kabaanskiin rajoondo sagaan bandiid Coleenko, japoonoi şpioon Cedeenov, Loodorb, Madaajev gegşed aikoomoi sekretaarai tuşaalda elbegdehen baina.

Saaşanb nyxer Kaarpov mozkoomoi tahaguul ba aradai komisariaaduudai xydelmeriii eris xursaar şyymzelze, edenei xydelmeriii haizaruulxiin tuxai xemzee abxii duradxaba.

Nyx. **Tyyrkin**—(komsomooloi mozkoomoi sekretaarb) bolbol komsomooloi organizaaciin xydelmeri tuxai togton xeleze aimag rajoonuudai komsomooloi organizaacanuudta partiijna organizaacanuudai zyghee yder byriiin tuha ygeze baixaar erilte xexiin xamta, komsomooloi xytelberilexe oorganuudai hungaltiin jabasa tuxai xelebe.

Nyxer **Dorziijev** (Arkomsoveedai tyryylegşe) bolbol manai Buriaad-Mongoloi partorganizaaciin X dygeer konfereencahaa myneee bolzo baihan XI xynter respyyblikiingee azalşan aradai, paarti ba voozdb nyxer Staalinai mergen udaridalga doro jabaza, tuilahan amzaltanuud tuxai xeleed manai Buriaad-Mongoloi partorganizaaciin mozkoomoi ba respyyblikiin xytelberilegşedei xydelmeriiin alduunuud ba dutuunuud tuxai delgerengiigeer xelebe.

Saaşanb, nyx. **Korşynov** (PVZ), Morooxin (Mozkoom), Jaakovlev (Exired-Bulagad), Jelaanov ba busad yge xelebe.

Nyxer Jerbaanovai elidxel tuşaa rezoliyyca zoxioorro komiis nyxer Jerbaanov tyryytei xamta 8 xynhee byriden oldood ygleenei zasedaani dyyreze, konfereenca ijyyliiin 25 ai ygleee boltor zabharlaba.

Nyxed J. D. Symbaatov, V. J. Geraasimov, P. A. Gavriilov ba busadta xaira olgoxo tuxai

SSSR-ei Centraalbna Gyisedxexe Komiteedai togtool

SSSR-ei Centraalbna Gyisedxexe Komiteedai togtooxonb:

Zasagai daalgabariii hain zişeeteigeer ba ami bejee xairlangyi dyyrgehenei tylee xaira olgoxo gebel:

Leeninei oordenoor:

1. J. D. Symbaatov
2. V. I. Geraasimov
3. P. A. Gavriilov

„Ulaan ononoi oordenoor:

1. N. J. Engever
2. L. A. Ciinman
3. T. M. Boryçiov
4. I. C. Kliimeentiç
5. A. D. Aliijev
6. A. M. Tagiijev

SSSR-ei Centraalbna Gyisedxexe Komiteedai tyryylegşe M. KALIININ.

SSSR-ei Centraalbna Gyisedxexe Komiteedai sekretaarb A. GOORKIN.

Moskvaa, Kreemlb, 1937 onoi ijyyliiin 22 yder.

BK(b) PAARTIIIN MOZIIN XI KONFEREENCA

Nyxer JERBAANOVAI toosooto elidxel tuşaa yge xelelgen

Nyx Markiizovai yge

(Gazlarkoom)

Manai XI partkonfereenca bolbol manai Grande Staal'n konstituucii yndehe bolgozo, aldsa niitiin edibxi xereglei deeşelhen sag yjede bolza baina. Ulaan tiimiin tulada bide partiiin Mozkoomoi xydelmeriii segnexedee ene azal-anai edibxi xegeelii jaaza tologoton ulaididaza, paartiiin CK-ai feeraaliiin Pleenymei togtoomzonuudai ba ene pleenym deere nyxer Staalinai ygehen zaabarinuudai johoor oeriingee xydelmeriii eli xire şinedxen jabuulaza baihanaigaa talaar xaraza segnexe johotoi bainabdi.

Manai amzaltanuud aguu jixenyyd baixa teed, gol şuxala zyilnai mynee eneende bişe, xarin CK-ai pleenymei istoriis togtoomzonuudii ba nyxer Staalinai zaabarinuudii komuniist byriiin zyghee xerzerge gyisedxeze baihaniii şalgaza yzexe jabadalda baina.

Bide xydee azaxuin jabadalda tariaan azalaiş talaar, bişe bişe talaarş tyseber togtoogdohon zyilnyydee ylyybşelen dyyrgeze şadahaa bainab di xerbee aradai daisanuudii, trockiistnuudii, buxaarintaniii, kontrrevoliycioono nacionaliistnuudai xoroto jabuulganuudii sag soonb ilerryylze butasexihon baigaai aamnai manai amzaltanuud byri jixe baixa baigaa.

Mal azalai talaar xorologşod bolbol hain yyiterii xygzyylxe xeregii haatanlban baina, malai xaldabarita ybeşeniii zoriuulataraanan baina gexede Oomsk da xegdehen malai tarilgiin em bolbol malda ybegen tareaxii bodohon xorolbgiin şanartai baigaa.

Tyseblelgiin talaar xadaa xorologşod bolbol eehediingee xydelmeriii xexedee maşiinaar, traktereei şiredeg agregaadaar ba zapaasna çaastinuudaar xangaxa gexe mete nemegen gazarnuudii xaraza gol soxiltojoo xedeg baigaa. Xydee azaxuiin xorologşodoi tologoins gexede SSSR-ei Gazartariaalangai Arkomaadta Piişçenko gedeg tariaalan azalai ypravleeniiin udaridagşa, mal azalda Ciilsko tyseb finansiin ypravleenida Byrnaşeov baigaa, ene daisanuud bolbol xydee azaxuin gol şuxala gazarnuudii tolgoilozo baigaa.

Kontrrevoliycioono nacionaliis organizaacada baihan ba Gazartariaalangai Arkoomoi orologşo baihan Bydaajev gegşe mene haja aarestdabtaa. Ene byxii daisanuud bolbol xydee azaxuida jixeşeg soxilto xehen ba edener bolbol gausa negexen baigaagyi xarin yşee olen bii, bide tedeniii elyylze şadaagyi baina geeşebdi. Zarim kolxoozuudta 60 proc xyrter gyyd hubairaza baixa mete jimenyyd muuxai faaktnuud bolbol xydee azaxuida xorologşod baixa geze xeleze baina.

Morin tovaarai feermenyydei kyyrsenyydte xereglexiin tulada SSSR-ei Gazartariaalangai arkomaadhaa xebleze gargagdahan taxiin agta taban xuşuu toboilgozo hiilexe johotoi gehen baina, eneeniii bolbol dainai yjede daisanuud bolbol moridoi myrii yzeze, ulaan morin seregei jabahan gazarii medeg geze tiigehen baina.

Traaktoroi xydelmeriiin xaxad zilei tysebii bide gyisedxehen bainabdi teed, tysebei aşagyixen ylyygeer dyyrgexe arga şadai mianai MTS-uudta baigaa, tiibeş haa manai muusa xydelhenei gemeer bide ylyylen dyyrgeze şadaagyibdi Gansaxan le Xonxoloin MTS bolbol bolbşeviig xydelmeriiin erxim yliger yzyylze baina. Mynee sagta MTS-uudai xydelmeriiin gol zorilgo boltol kolxoozoi tariaanai gazarii hain şanartaigaar edlexe, urgasii eedelyylen deeşelexe jabadalda baixa johotoi baina.

Manai urda paartiiin CK-ai ijyyniiin pleenymeer tabigdahan aixabtar onso şuxala zorilgonuud baina. Tusxailan xelexede sevoboroodoi asuudalnuud erochoto tariaanai azaxuiji haizaruulxa jabadal, miliratiivna xydelmerinyydii erxilexe xereg ybche tariaanai xuriaalga baina. Manai respyyblikede ybehe xuriaalga bolbol muu jabaza baina. Tyseb bolbol oroideo 14 proc. dyyrhen baina. Tysebeigee 3 proc-tii dyyrgehen Agiin ba Olxoonoi aimaguud ilangajaa xozomdozo jabana.

Kolxoozuudta niitiin polititkan xydelmeriii johotoi hainaar tabixa xeregtei ba kolxoozuudai zyghee MTS-uudta muugaar xandadag bolşogyi hanai baidalii usadxaxa xeregtei.

Bi bolbol ende yge xelsexedee Mozkoom xadaa kontrrevoliyycioono nacionaliistnuudai erid şiidengieer temeseegyi ge z, şyymzelhen nyxed gyisedzyb geze bodonom. Nacionaalna asuudalaar bejee daldalan, kontrrevoliycioono xydelmeri xeze baihan mexete daisanuudai niuurainb xuşalta bagii Mozkoom bolbol xuu tatan xajaza şadaagyi baina. Mozkoomoi biyroodo bolbşeviig samokriitike baigaagyi, asuudalnuudii bylenerei janzaar şiidxexe jabadal baidag baigaa, tusxailan xelexede lime jabadai bolbol Verxodyybovai xeregei tuxaida gaihan baigaa. Biyroo bolbol zarim xeregyydte bolbşeviig johoor, busaltagyigeer xandadaggyi baigaa. Maraktaajevai xeregii xaraza baixa yjedemnai aradai daisan Raazumov bolbol „lime xynyyd tanaida yseen geeşel, jyynde ene xyniii soxixotnoib" gee hen.

Xasaguudai xural tataxa jabadal xadaa Raazumovai zyghee tabigdaa hen, Raazumovai zorilgo xadaa xasaguudii kolxozniguudta esergyy bolgoxo xehen baigaa.

Raazumov xadaa Belokoonevai xeregei tuxaida Moziin Komiteedai geşyyn byriiiji duudaza, amiaar amiaaraijiinb eldeed, hyyleerenb Belokoonevii partihaa gargaxa tuxai togtoomzii boliuulxa tuxai togtoomzii biyroogoor garguulaa hen. Bidener xadaa bolbşeviig johoor busaltagyi tulaza şadaagyi baigaabdi. Ene hurgaal xadaa Exe oronhoo urbahan mexeşe ba xoroto muuxai daisanuudii xaişan geze eliryylxe johotoib gehen tobşii bidende gargan ygeze baina geeşe.

Manai Buriaad-Mongoloi partorganizaaca byxe bata, daisanuudtai temesexe temeseleeree CK-gaa toirozo, ulam byri nigtaran zagsahan baina. Manai partorganizaaca bolbol xamag byxii trockiistnuudii, kontrrevolyycioono nacionaliistnuudii ba bişe bişeş aradai daisanuudii xuu eliryylen gargaza, butasoxiood, Paartiiin CK ba nyxer Staalinaar tabigdahan zorilgonuudii jabtab geter gyisedxen xangaza şadaxa gedegte jamarş hezeg baixagyi baina.

Nyx. Ivanoovai yge

(PVZ-ai partkoomoi sekretaariiin orologşo)

PVZ-ai partorganizaaca bolbol zavoodaingaa geegdeze jabahanai tuxai xamag byxii xariuusalgiinb daaxa johotoi ba tereeneigee tuxai ende xeleze yxe johotoi. Nyxer Jerbaanov bolbol manai zavoodai partorganizaaciin hulaar xydelmerileze baihanai tuxai ba aradai daisad xorotoniii xaira gamgyigeer eliryylen buta soxixiin tylee emxiden zagsaza şadaadyi, iime deerehee zavood deere amagalan bişe baidalnuud bii—geze eereingee elidxel soo ton zybeer temdeglehen baina. Tus partorganizaaca bolbol angiiin hoxorlig ba teniger baidal gargaza baigaa. Eneende faakta bolgozo xelexede, aradai daisan Ivanoov gegşe hajaxan boltor eliryylegdeegyi, etigeltei naidabaritai janzaaraa baigaa hen. Belokoonevai tuxai partorganizaaca signaalii duulaad, tereeniigee esestenb xyrgeze şadaagyi. Myn hajaxan, manai zavood deere xoroto jabuulga xeze baihan byleg daisanuud barigdaza arestovaalagdahan baina. Ede xoroton bolbol xydelmerişenei discipliiniii unagaaxa, gyrenei zeeriii yrixe, Staxaanovtanai aldar solii gutaaza, xydelmerişedei dunda esergyy bodol tyryylxiin jabuulga xeze baihan baina Eneen deerehee tus partorganizaaca bolbol toosoo - hunguuliiin hyyleer, daisadii xaira gamgyigeer eliryylxiin xydelmeri xysed jabuulaagyi geze xelegdexe johotoi.

PVZ-ai partorganizaaca bolbol aradai daisadii eliryylxe ba tedenei xoroto jabuulgiinb xoişololnuudii usadxaxa xeregte xydelmerişen niitiiji daişalxii johoor emxidxeze şadaagyi baina,—geze nyxer *Kaganooviç* bidenerte zaahan baigaa. Bidener bolbol ene zaabariii ton hainaar oilgon abza aradai daisadii xaira gamgyigeer buta soxin ygei xeze, tedenei xoroto jabuulgiinb xoişolonguudii usad xaxa johotoibdi.

Ende nyx. Goleenko yge xelexedee, proforganizaaciin hungaltiin yjede eeriingee xehen alduunuudai tuxai jyş xelengyi dugai yngerebe. Profsojuuzna organizaacanuudai hungaltiin yjede trockiist Jegoorov gegşe hungagdahan uşar baihan baha eldeb kontrrevo ygenyyd taradag ba er jarildaan, arxidaanş faaktanuud olon bai deerehee PVZ deere daisad, xoroton yşee medexe johotoi ba esestlen eliryylze yi xer usadxaxa johotoi baina

Zygeer PVZ deere ga muu jyyme dyyren ge bolxogyi. Manaida bo xamşag hain soloto hain ceexenyyd, brig nelieed olon baixa. Myn Staalinai xeregte şudar xandahan partorganizaa baixa. Edener bolbol daisadii buta soxin u zavoodoo tyryy zerge gaza şadaxanb labtai b

Manai zavood bolbol blikiin azayiledberiiin voodanb bolxo tula, n bolbol tusxai hanalaa johotoi. Nyxed Jerba Kiselioov manai zavoo torganizaacada ali bolx xyrgedeg baina. Zygee niigee saaşanb ulam yrgelzelyylxe johotoi.

Nyx. Gyybarevai yge

BK (b) P-iin Biçyyrei Aikoomoi sekretaarb).

Moziin partiijna X ba XI konfereeneiin xeorondoxi xuxasaa dotor manai respyyblikiin amzahan ilaltanuud ton jixe baixa. Eneenei tuxai nyxer Jerbaanov eeriingee elidxel soo todo ba delgerengiigeer xelehen baina. Zygeer ene ilaltanuudtai zergeşehen manai xydelmeriiin dutuu zyilnyyd, alduunuud olon baixa. Manai partiijna niitiin xydelmeri geegdeze jabahan ba myn partiijna—polititkan xydelmeri geegdeze jabana.

Nyxer Jerbaanov bolbol eeriingee elidxel soo samokriitika tuxai, ilangajaa xyd lmeriiingee dutuunuudii bolbşeviig samokriitikiin johoor dyyren eliryylze xeleegyi. Mozkoomoi xehen alduunuudai tuxai ton todorxoi bişe ba tereenei şaltagaanai tuxai delgerengiigeer xeleegyi.

Kaadranuudii şilen olxo, debzyylxe xydelmeride Mozkoom ton xaişa xeregeer xandadag baigaa. Zişeelxede, mozkoom bolbol manai Biçyyrei aimagta xariuucalgata xydelmeride ondoo tee xydelmerihee xuulagdahan Apoloonov ba Sampiloon gegşedii elbgeehen baina. Edenb ton biragyi zonuud baixa jym.

Myn nyx. Jerbaanov bolbol nyx. Dampiloonoi tuxai jyyş xeleegyi. Jyre Dampiloonoi tuxai Mozkoom jamar bodoltoi baihaniinb bidener myneeder medenegyibdi.

Mozkoom ba ilangajaa nyx. Jerbaanov bolbol, Aikoomuudai sekretaarbnuudai xydelmeriii ba tedeniii eeree şalgan xinaza baixa johotoi.

Mozkoomoi tahaguud ton muusa xydelmerilne Ilangujaa xydee azaxuin tahag, tereeniii erxilegşe nyx. Poxosoojev ton muugaar azallana. Baha gazar tariaalagai arkomaad muugaar xydelne. Gazartariaalangai arkomaadaixid samokriitikada hyrxei duratai bişe xebertei.

Hajahan boltor Mozkoomoi azayiledberiiin tahagta Verxodyybov xydelmerilze baigaa. Verxodyybov bolbol xyniii xaraaxahaa bişe ondoo jyş xedeggyi baihan baixa.

Mozkoomoi sekretaarb nyx. Jerbaanov bolbol Mozkoomoigoo tahaguudai xydelmeriii eeree xytelberileze baixa johotoi.

Mozkoom bolbol eeriingee xydelmeriii ene johoor şinedxen tabixa johotoi baina.

Gadana, „Bur. - Mongol. Praavda" gazeeta bolbol samokriitikii hainaar jabuuldaggyi, tereegeeree paartiiin organizaacanuudai xydelmeriiin alduu dutuunuudii eliryylxe jabadalda jamarş tuha xedeggyi baina.

Bi bolbol Jaalovai tuxai asuudalda eeriingee gemii mederneb. Ende bi xadaa angiiin talaar hoxor ba polititkan xaralgan heremzegyi jabadal gargaza baihan baigaab. Ede byxiigee bultiinb mederneb.

Nyxer Cedeenovaagai yg

(Xoriiin aimagai Aşangiin somsoveedai tyryyle

—Paartiiin Moziin Komiteedai elidxelii sonosoxiin xamta Buriaad-Mongoloi respyyblikiin polititkan, kylbtyyriin ba azaxuin baiguulaltanuud deere tuilagdahan Aguu jixe amzaltanuudai tuxai byrin duulaza medebebdi. Bi bolbol paartiiin Moziin Komiteedai alduunuudai tuxai, ilangajaa Xoriiin aimagta paartiiin organizaaciin xytelberilegşiin tuşaalaar jamar xyniiji elbgeehencinb tuxai xelexem Moziin Komiteed bolbol manai aimagta aikoomoi sekretaaraar Şantaanov gegşii elbgeegee hen, xarin xozom meden gexede, tere xyn bolbol partiijna belieedgyi baigaa Baha tereen şingi Moziin Komiteedhaa mynee eliryylegdeed baihan aradai daisan Vaandanov gegşii aikoomoi sekretaarb bolgon elbgeegdehen baigaa. Tere Vaandanov bolbol soveedta esergyy xydelmeri jabuulza baihan baina. Ene bolbol moziin Komiteedta eli baihan bolbos, Vaandanovii instityydei direegtor bolgohon ba udaa teenb Buriaad-Mongoloi CGK-ai sekretaarb bolgon debzyylhen baina.

Xeneeş medeheer, kontrevoliycioono nacionaliistnuud bolbol xydee niutaguudta eehediingee aagentuuud ygei baigaa geze xeleze bolxogyi. Zişeelxede, Vaandanovai Centraalbna Gyisedxexe Komiteedta xydelmerileze baixa yjedenb nege kolxoozoi tyryylegşe Sylbtiimov gegşe tereende nege xoni asaraza ygehen b ene bolbol jyriin xere geze medexe xeregtei. duudai kontrrevoliy xydeleenei udaridag negen jabahan Ceren K jev gegşe Centraalbna xexe Komiteedai aparat riuusalgata xydelmerid leze baina, tere Erdeni xai Xoriiin aimag soo eldeb duunuud bii jym

Myneee manai xydee guudta baihan komun dai yzexe polititkan hu tuhalamza bolxo buriaa deere gargagdahan baidaggyi. Myn „Buriaa goloi Ynen" gazeeta eeriingee xuudahan medeg lexegyi teermiry regledeg baina.

Gadana, xydeehee jir deb xarşa elemeentnyyd te jireed hain azal oloo raa baiza baidag, zişe Agvaan Dorziijevai şabi tov gegşe şaxanda eser zeejde xydeleze baina T tuxai şalgaza xaraxa x

Nyxer Jerbaanov eeriingee elidxel soo g nuudai xydelmeri tuxai xeleegyi. zygeer manai tanuudai xydelmeride jixe alduu dutuunuud baixa jym. Baha resp soogoo arad zonoi yde hanai tuxai ba exener b nuudai tuxai nyxer Jer elidxel soogoo xelengyi hen baina.

BK(b) Paartiiin Centraalbna Komiteedai pleenymei şiidxeberii ba nyxer Staalinai zaabariii bolbşeviigşelen dyyrgexe

V. Kuşaarov.

Manai oron bolbol nyxer Staalinai xytelberi doro jabaza socialiis bylgemei baiguulga deere byxedelxein tyyxetei amzaltanuudii tuilaa. Socialiizmiin oronoi ene amzaltanuud bolbol Staalin Konstituucada—manai oronoi milioon azalşanai bajaxaianta ba zoltoi baixan baidalai xudil deter dynlen gargagdahan baina.

Manai Buriaad-Mongol respyyblike bolbol byxe Soveed Xolboontoi negen dor jabaza, uragşa debzen baina. Hyylei 4-5 zilei torşo soo manai respyyblikiin azyiledberi ba xydee azaxui deere ton jixexen amzaltanuud tuilagdaa. Manai respyyblikiin aradzonoi 80 proceentenb yseg nom medexe bolloo.

Leenin—Staalinai paartiiin xytelberi doro jabaza socialiis baiguulaltiin byxii froontnuud deere tuilagdahan amzaltanuud ton jixe. Zygeer, ede amzaltanuud xadaa, bideniii zangaza şadaxa baina gy?—Ygei, şadaxagyi baina.

Nyxer Staalin bolbol olohon amzaltanuud deere togtoxogyi, tereende hanaagaa amaraxagyi xeregtei geze sag byxenee paartiiinxiniii hurgadag baina. Amzaltiingaa xazuugaar, xeden olon dutuu dundanuud ba alduunuudtai baigaa bidende, bejedee hanaagaa amaraxa jabadal ton boloşegyi xereg bolxo baina.

Tiimehee, manai paartiiin ba manai oronoi baidalda ton jixe polititkan udxa şanartai, nyxer Staalinai zaabarinuudaar, Centraalbna Komiteedai fevraaliiin Pleenymei şiidxeberinyydeer xujalagdahan ba moziin XI konfereencada suglarahan bolbşeviiguud bolbol bolbşeviig kriitika ba samokriitikiin yndehe huuri deere BK(b) Paartiiin Mozkoomoi alduunuudii ba partorganizaaciin ybeşetei emgeg gazariinb gyised uudalan eliryylze gargaxa johotoi.

Nyxer Staalin bolbol, partiijna xydelmeride baigaa dutuu dundanuudii ba zadagairhan jabadalii usadxan, xytelberilegşedei xydelmeriii dorohoo eede kontroolbdoxo jabadalii emxidxen, oloniitiin ba komuniistnar byxenei hanalii honoroor sonoson abxa geze bideniii hurgadag baina. Oloniitii gansal hurgaxa bişe, tedendee eehedee huraxa xeregtei. geze nyxer Staalin bideniii hurgadag baina.

Nyxer Staalinai ene şuxala zaabarinuudii martahan, eehediingee bejede hanaagaa amarhan revoliycioono heremzee moxoodxohon ba zarim xytelberilegşedei partiijna oloniitehee taharahan deerehee, kylbtyyrne froont deere, soveedai ba azaxuin aparaaduudta şurgan orood, eeriin buzagai xoroto xeregii xeze baihan aradai daisad, japoon-neemec-trockiis-byxaarintanai predaatelbnuud, kontrrevoliycioono nacionaliistnuud xozom bolter eliryylegdeegyi baihan baina.

Mozkoom bolbol aradai daisan Raazymovai tyşemel bolxo Verxodyybov gegşiin eeriinb aparaadta xydeleze baixada xaraagyi bainan baina.

Centraalbna Komiteedai Pleenymei şiidxeberi, nyxer Staalinai elidxel ba tygesxelei yge bolbol partiijna oloniitiin edibxii yzegdeegyi deere yrgehen, revoliycioono heremzii, paarti ba aradai daisadta xair nairgyi baixa jabadalii xursadxahan baina.

Niuur saxilgyigeer bolbşeviig kriitika ba samokriitika xexe jabadal partiijna organizaacanuudta yrgedee. Partiijna exin organizaacanuudta dyyreed baigaa toosoo—hunguuliiin suglaanuud xadaa, eneeniii gerşelene.

Exin partorganizaaciin toosoo—hunguuliiin suglaanuud deere xabaadagşad 100 proceent yge xelee. Urdanb „duugai huugşad" bujuu „edibxi gyişyyd" geze toologdodog, paartiiin jyriin geşyyd bolbol partorganizaacanuudai xydelmeriii, BK(b) Paartiiin aikoomuud ba mozkoomoi xytelberiii kriitikelee. Ene xadaa, xynyydte, paartiiin jyriin geşyydte anxaralaa tabixa tuxai nyxer Staalinai zaabariiin ali tuxai zyb, ali tuxai sag soonb xelegdehen baihaniii xaruulna. Aimaguudai partiijna suglaanuud deere BK(b) P-iin aikoomuud ba Mozkoomoi toosooji daguulan 915 xyn bujuu suglaanda xabaadagşadai 56 proceent yge xelehen baina.

Komuniistnar bolbol toosoo-hunguuliiin suglaanuud deere xarşa ba zadagairhan xynyydii eliryylee. Selengiin aimagai „Bolbşeviig" kolxoozoi dergedexi partorganizaacada partoorga Badmaajevii gansal hungaagyi bişe, xarin kontrrevoliycioono nacionaliist baihan tula ene suglaan deere tereenii paartihaa gargahan baina. Gyrenei zeeriii yrize baihan byleg zyyligyyd Agiin aimagai partorganizaacada eliryylegdenen baina.

Agiin aimagai zarim exin partorganizaacanuudta aimagai xytelberilegşedii—şiryyn dogşon zantai bi xytelberilexe şadabarigyin tylee aikoomoi sekretaariii orologşo Nikolaajevii, zadagairnuulxa jabuulga xehenei tylee aimgyisedkoomoi tyryylegşe Teeliniii şangaar kriitikelehen baina.

Komuniistnar bolbol partiijna organizaacanuudai şine sostaavta oroxo kandidatuurnuuliii zybşelge deere tusagaar edibxiee xaruulhan baina. Aimagai komiteeduudai geşyydte oroxo kandidatuurnuudta 620 xyn oruulagdahan aad, zybşelge deere 290 kandidaaduudanb arsagdan gargagdaza, 120 kandidatuuranb niiusaluunda tabigdaad, tedenei 247 xyniinb hungagdahan baina.

Aimagai komiteeduudai geşyydte hungaxa jabadalda ton bodoltoi xursaar xandaba. Eeriingee edibxiii xaruulaagyi xynyydii hungaagyi.

Exin partorganizaaciin partiijna komiteeduudai sostaavta hungagdagşadai 37 proceentnb eneenei urda oroidoo hungagdaagyi xynyyd oroo. Paartkoomuud ba partoorga sekretaarbnuudai sostaa ryyşiinxiee hungagdaha xedyyd 36 proceent bo

Partiijna oloniitehee t xai baihanai tylee, xytel biyrokratiis meetodai ty magai toosoo—hunguuli laanuud deere Mozkoom tereenei tahaguudai xy ri şangaar kriitikelyylh na. Bargazanai aimagai na suglaan deere paarti şyyn nyxer Radnaajevai hen yge eneende jixe teerna baina. Nyxer Rad bolbol, bi xadaa 1929 xoişo propagandiistaar merileze bainab, teed M moi agitaaca ba propaga tahag 8 zilei torşo soo xydelmeriii negeş şalg xaişaagaar xydelmerileze nab geze honirxoogyi, e gee ideejno-teoretiis xe xer deeşelyylneb geze daggyi baigaa geze medy baina. Radnaajev xadaa torşo soo Moozkoomhoo j xytelberi, tuhalamza ab balgaa.

Tereenhee gadana, yg legşed bolbol partiijna ranuudii mededeggyin partorganizaacanuudtai to barisaa ygei bai tylee, instryyktornuud partoorganuulai xydeln muusaar tuhalamza ygede tylee Mozkoomoi n dar

BK(b) Paartiin CK-ai ijyyniiin pleenymei dyngyyd tuxai

BK(b) Paartiin Ulaan-Ydiin organizaaciin partiijna aktiivai suglaanai nyxer M. N. JERBAANOVAI elidxel tuşaa abhan rezoliyyce

Ulaan-Ydiin organizaaciin partiijna aktiivai suglaan bolbol BK(b) P-iin CK-ai ijyyniiin pleenymei dyngyyd tuxai nyxer Jerbaanovai elidxelii sonoson xelseed, BK(b) P-iin CK-ai pleenymei togtoomzii dyyren haişaaza, byxii partorganizaaca ba komuniist byrihee ene togtoomzii şuud bejelyylxii erine.

BK(b) P-iin CK-ai pleenymeer haişaagdahan, tiigeed SSSR-ei CGK-ai seesieer batalagdahan, „SSSR-ei Jixedeede Soveedta hungaxa hungaltiin tuxai dyrimei" projeekt bolbol azalşan niitiin poliitikan edibxii şineer urguulza, gyreniii xytelberilxe xeregte yrgen azalzan niitii ulamaar xanduulan, ynexeer aradai demokratii bejelyylxe ba xydelmerişen angiiin diktatuurii ulam saaşadanь bexizyylze baina. Aguu jixe Staalin Konstituuciin yndeheer zoxioon bii bolgogdohon ene dyrim bolbol Komuniis paarti ba aguu jixe Staalinai xytelberi doro jabaza manai oronoi tuilahan socialiizmiin byxedelxein tyyxete ilaltii toboiso xaruulna.

„Jixedeede Soveedta hungaxa hungaltiin tuxai dyrim" bolbol xynei tyleo Staalinai ankaral şingeegdehen byxii azalşadii hungaltada xabaaduulxa jabadalii xangana.

SSSR-ei Jixedeede Soveedta hungaxa hungaltada bolьşeviigşelen beledxexe, „SSSR-ei Jixedeede Soveedta hungaxa hungaltiin tuxai dyrimii" ba Staalin Konstituucii arad niitede nebteryylxe, azalşan niitiin urgaza jabaa poliitikan edibxii tolgoilon udaridaxa ba soveedai oorganuudta aradai daisanuudai şurgan oroxogyin tulada ideejno-poliitikan xydelmeriii jabuulxiin yndeheer arad niitetei xelxiee xolboogoo bexizyylxe—ede bygede partiijna organizaacanuudai gol şuxala zorilgo myn geze partaktiivai suglaan toolono.

Partaktiivai suglaanai partiijna, soveedai ba niitiin organizaacanuudai anxaralii şuxalaşalan xanduulxanь xadaa aradai daisad, japoon-neemee aagentnuud-troockiton-zinoovьjevten- byxaarintan, koctrrevoliycioono nacionaliistnuud—ede byxii şpioonuud, diversaantnuud ba aluurşad bolbol hungaltii daisanai, reveliyycede eseergyy jabuulgada xereglexii ali bolxoor hedelge xexe baina. Tiime tula, aradai daisanuudii uzuuraaranь xairagamgyigeer byrimyhen ba şuud tyrgeer usadxaxa, xorolgiin xoişoloniii byrimyhen usadxaxa jabadal xadaa, Soveeduudai hungaltii amzaltataigaar yngergeere ba manai oronoi saaşadaa komuniizmda zorizo xysen tyges dabxixiin ton şuxala ysloovinuud myn bolno.

Paartiin organizaacanuud bolbol, xydelmeriiingee jixenyyd dutagdalnuuliii bogonixon sag soo usadxaxiinь tula soveedai oorganuudta (biyrokratiizm, soveed demokraatiii ebdehen faaktnuud, azalşadai xeregsel ba eriltede buzagaigaar xandadag xandalganuudtai temesel, soveeduudai seekcenyydei xydelmeriii haizaruulxa g. m.) tuhalaxa johotoi.

Bodoto xydelmeri deere paarti ba soveed zasagta ynen şudarguu baihanaa batalan xaruulhan erxim xynyydei şinenyyd kaadrnuudii soveedai xydelmeride zorimgoigoor şuud debzyylen oruulxa, partiija bişe bolьşeviiguudii xytelberilxe xydelmeride ygergeer xabaaduulxa, ilangajaa exenernyyd ba zaluuşuulii debzeen yrgexe xeregte imagta anxaralaa tabixa zorilgonuudii soveedai xytelberilegşedei urda aktiivai suglaan tabina.

BK(b)P-iin CK-ai pleenymde yzegdeed azalşad niitiin zybşen xelseende tabigdahan „sevooberoodii zybeer jabuulxa tuxai" xemzee, MTS-dai xydelmeriii haizaruulxa xemzeenyyd" BK(b) P-iin CK-ai pleenymei haişaahan „Oroohoto kylьtyyriin yrehii haizaruulxa xemzeenyyd" bolbol Staalinai 7 8 milliaard pyyd tariaanai tyleo temesel ba xydee azaxuin yiledberiiin şanarii haizaruulxa temeselde eli todo prograama bolzo ygene, myn kolxoozoi baidalai saaşadaa xygzen badargaxa jabadalda bata huuri baiguulna.

BK(b) P-iin CK-ai pleenymei şiidxeberiii bodoto xereg deere berelyylxetei xamta, Buriaad-Mongoloi partorganizaaca bolbol yrehenei azaxuin ba sevooborodoi tyseblelgede bolhon xorlolgiin xoişoloniii bogonixon sag soo usadxaxa, kolxooz ba sovxoozuudai pooli deere bolьşeviig gurim baiguulxa johotoi.

Paartiiin organizaacanuud bolbol „sevooberodii zybeer jabuulxa tuxai projeektii ba MTS-dai xydelmeriii haizaruulxa tuxai" SSSR-ei gazar tariaalangai Arkomaadai duradxalii kolxoozoi yrgen niite, MTS ba sovxoozuudai xydelmerilegşed, xydee azaxuin mergezeltenei dunda zybşen xelselgii emxidxexe johotoi.

Buriaad-Mongol soo kontrrevoliyycioono nacionaliistnuudai organizaaciin elirze garahan, aradai daisad-troockiton, baruunaixid, japoon-neemecei aagentnuudii hyylei yjede eliryylen gargahan uşar bolbol, troockiton, zinoovьjevton baruunaixid ba bişeş aradai daisadii esesien yndeheerenь usadxaza şadaagyi, tedenerei mogoinyyrii xysed uzuuraaranь ongilzo şadaagyi bahiimnai yşee daxin xaruulna, etigel naidalga ba ohol nazagai, xoohon duldii rotozein baigaa gazarta, bejee bexilze ynen şudarguu xydelmerildeggyi gazarta daisan şurgan hyidxeze baidag ahaniii daxin xaruulna. Buriaad-Mongoloi partorganizaaciin daişalxii zorilgo bolbol partiijna, soveedai, profsojuuzna ba komsomooloi organizaacanuudhaa xorologşod, şbioonuud, troocokiton, baruunaixin, kontrrevoliyycioono nacionaliistnuud ba bişeş aradai daisadii yndeheerenь usadxan, xydelmeriiin byxii halbari deere socialiizmiin xeregte ynen şudarga partiijna ba partiijna bişe bolьşeviiguudii tabina.

Leenin—Staalinai Centraalьna Komiteedii, paarti ba aradai Aguu jixe voozdь nyxer Staalinlii toiron nigtaar zagsanxai Buriaad-Mongoloi bolьşeviig organizaaca bolbol xydelmeriiingee jixenyyd dutagdalnuudii tyrgeneer usadxaza, BK(b) P-iin CK ai Ijyyniiin pleenymei togtoomzii bolьşeviigşelen gyisedxexe geze partiijna aktiivai suglaan paartiiin Centraalьna Komiteed ba nyxer Staaliniii naiduulna.

V. I. Leeninei centraalьna myzei

ZURAG DEERE: Leenin podpoolida baina (Sinaiskiin skylьptyyra).
(Sojuuzfoto)

partorganuudai tahagii kriitikelehen baina.

Suglaanuud deere yge xelehen xyryyd xadaa, kaadrnuudii şinzen şudalaxa ba şilen abxa jabadalii muugaar tabihanai tyleo Mozkoomii kriitikelen, paartiiin xeregte bejee ygehen şine xydelmerişedei kaadrnuudii xymyyzyylexgyi. Byrokraadzaşahan xynyydii nege gazarhaa nygeeddenь xajaxa g m. Mozkoomoi bolьşeviig bişe, xoroto praaktikii temdeglehen baina.

Respyyblikiin Arkomaaduudai, gol tyleb Gazartariaalangai ba gegeeryylxe Arkomaaduudai xydelmeride baigaa abxa tanaggyi olon dutuu dundanuudii eliryylehen baina.

Aimagai toosoo - hunguuliiin suglaanuud deere paartiiin gesyyd bolbol azyiledberi-traansportiin tahagii daagşa baihan, aradai daisan Veraodyybovii eliryylen gargaxa talaar Mozkoomdo tuhalahan baina.

Komuniistnar bolbol Baoxonoi partorganizaaciin aimagai partiijna suglaanuud deere Tynxenei aikoomoi sekretaarь baihan, troekiis şaara bolxo Şoodorovii eliryylehen baina.

Kabaanai aikoomoi xojordoxi sekretaarь baihan Cedeenov, Zakaaminai aikoomoi sekretaarь baihan Dogdomoi gegşed aradai daisad geze eliryylegdee. Exired-Bulgadai aikoomoi sekritaarь Yşakoov zadagaira han elemeent bolxo tula, niuusa hunguuliiin spiiskehee gargagdahan baina.

Ede bygede jyy xaruulnab gexede, exin organizaacanuudai toosoo - hunguuliiin suglaanuud, aimagai partiijna suglaanuud ba konfereencanuud xadaa, paarti detoroi yrgen demokratiizmiin, bodoto yrgen kriitike ba samokriitikiin ysloovi soo boloo geze xaruulna. Komuniistnar bolbol Arkomaaduudai, BK (b) Paartiiin aikoomuudai ba Mozkoomoi xydelmeriiin dutuu dundanuudii bolьşeviigşelen eliryylen, aradai daisad, troocko - buxarintanai ba busa predaatelьnuud, şpioonuud, japoon germaaniiin faşiizmda bejee xudaldahan, kontrrevoliycioono nacionaliistnuud i eliryylen gargahan baina.

Xaamal (niuusa) duu ygelgiin ba kriitika, samokriitikiin yndehe huuri deere partoorganuudii hungaxa jabadal bolbol paartiiin bişe bişe zorilgonuudtai zoxilduulan partiijnapoliitikan xydelmeriii şinedxen tabixa jabadalai exin bolno. Tiimebee, partorganuudai hunguuli jabuulxadaa, partiijna poliitikan xydelmeriii şinedxen baiguulxa xydelmeri dyyree, iigeed le hanaagaa amaraza bejee amaruulaxa sag boloo geze hanaxa jabadal buruu ba xorotoi baina. Mozkoomoi jabuulhan şalgalta bolbol, zarim aikoomoi xytelberilegşed te iime hanal bii geze xaruulaa. Zişeelxede, Kabaanai aimagta, aimagai partkonfereenciin dyyrhenhee xoino 3 hara yngerəed baixada, partiijna—poliitikan xydelmeri oroi jabuulagdanagyi, partiijna propagaanda ton muu, komuniistnuudainь 45 proceentnь xaanaş huranagyi, aikoomoi sekrataarь Laarin baha xaanaş nuranagyi. Xydeegei komuniistnarai huraxa 20 xonogoi kyyrse prograamaa dyyrgengyi taraşoo. Aikoom xadaa, „ybehende orolgo boloo, huraxa syleegyi sag baina" geze eneendee şaltagaan olono.

Moziin XI konfereenca bolbol Leenin—Staalinai xeregte bejee ygehen şadabaritai nyxedii Mozokoomoi şine sostaavta hungaxa, partiijna oloniitiin revoliycioono heremzii byri deere yrgexe, japoon-germaaniiin faşiis aagentnuudii, troocko-buxaarintanai, şpioonguudii diversaantnuudii eliryylxe ba byrin usadxaxa jabadalda tereeniii xanduulxa, Leenin—Staalinai Centraalьna Komiteedii ba aradai inag voozdь Staaliniii toiruulan Buriaad-Mongoloi bolьşeviiguudii byri nigtaar zagsaaxa baina.

Gazeeta zaxidaggyi kolxooz

Muxar-Şiber. Şagaan-Şuluutain somon soo gurban kolxoozuud baigaad, negeş kolxooznь „Buriaad Mongoloi Ynen" gazeetii zaxidaggyi. Ene kolxoozuudai tyryylegşedhee,—jyynde „B.-M. Yneniii" zaxinagyibte gexede,—manaida latiin bişeg medexe xyn ygei, tiime deerehee zaxidaggyibdi—geze xariuusadag baina.

Zygeer, tus kolxoozuudai olonxi kolxoozniguudnь, ilangujaa zaluuşuud latiin bişeg hain medexe baihaar baitaranь, tyryylegşednь xudalaar xeledeg baina

Kolxoozniguudai dunda gazeeta taraaxa tuxai xydelmeri jabuulxii aimagai organizaacanuud anxaralaa şuud tabixa johotoi.

Cereenov.

Hurguuliiin tylieenei zeeberii şamdagai dyyrgexe

Xori. Deede-Xyrbiiin somonoi Kaliininai neremzete kolxooz bolbol hurguuliiin tyliee zeexe dogovortoi baihan aad, mynee xyrter negeş terge buulgaagyi baina.

Ene bolbol huralsalai şine zilde beledxexe xeregii tahalduulxada xyrgeze baihan jabadal bolxo tula aimagai emxinyyd ene kolxoozoi tyryylegşede xemzee abxa johotoi.

Şyymzelegşe.

PARTIIJNA ORGANIZAACADA YROOG BOLXO JOHOTOI

Muxar-Şiberei aimagai partiijna organizaaciin toosoo huhgaltiin suglaan bolhoor 2 harahaa ylyy sag yngeroo. Aimagai paartiiin suglaan bolbol aikoomoi xydelmeriiin toosogi dundaza aldun dutauji-ni haitar eliryylze saaşaa xydelmerice şinedxen zorioohon zaabarili ygehen baigaa. Suglaanai şiidxeberili bejelyylze aikoomoi xytelberice şinedxen zorioohon jyyme myneee xyrter baixagyi.

Aimagai paartiiin Komiteedai xytelberide partiijna politikan xydelmerenь ynendee martagdahan yçaastag bolzo, gansaxan azalai asuudal deere byxii hanalaa tabidag baihan jym. Aikoomoi sekretaarь balhan Jaalov gegşe instryyktornyydee xydee somon kolxoozuud deegyyr gargaxadaa azalai kampaaniiin jabasii şalgaza yzexe daabariii ygexehee bişe, partiijna-politikan xydelmeri tuxai negeş zaxiaa ygedeggyi hen. Xydee somon deegyyr jabaza paartiiin exin organizaacanuudai xydelmeriiin dutuu dunda jabadalii instryykternyydei yzeze zarim şuxala aikoomoi anxaraxa asuudalnuud tuxai Jaalovta xelexede —„şamada xob xeheze jirexii daalgabari ygteagyi hen", — geze zandaradag baigaa. Yligerlexede; Gaşain Nikite bolhon xytelberilegşed ine zygşee kriitikii buzagaigaar xabaza komunistnarai zygşee tabiian signaalnuudii daldahaad hundag jabadaliinь gen tiin uşar baigaagyi. Aimagai paartiiin suglaaji yngergelsexee mozkoomoi zygşee elbegegdehen nyxer Adaamçikova gegşe suglaan deere komunistnarai Jaalov tuxai krlitikelxedenь xergeleeşegyi bolzo orxihon baina.

Muxar-Şiberei partorganizaaca bolbol aradai daisan Jaalovai xorclolgiin xoişolongii darii usadxaxiin tylee bolbşeviig tob şolol gargaza, partiijna-politikan xydelmeriee haizarualxa ujalgatai.

Pokaacki

(Muxar-Şiberei aimagai paartiiin Komiteedai instryykter)

Agitaaciin xydelmerihee

Mynee yjede manai SSSR oron dotor ulasxoorondiin, dotoodiin baidalai asuudalnuudta honirxoxo jabadal xemzeeleşegyi deeşelhen baina. Ene erjesii xaraada aban, Ulaan-Yde goorodoi paartiiin gegeerelei baişangai dergede xeden ciikl leekce bolhon baina.

Jamar teemenyydte leekce boloob gexede?

1. Ispaaniiin grazdaan dainai myneenei baidal (leektor nyxer Barnakoov)
2. Fraanca ulasdaxi arad niitiin froont (Barnakoov)
3. Nyxer Moolotovai staatьjaa tuxai (Zerebcoov)
4. Buriaad-Mongoloi Konstituuca tuxai (n.Jerbaanov)
5. Mynee yjiin şpionaaz ba tereentei jabuulxa temesel tuxai. (Beepre)
6. Japoon ulasai jixe sereg dainiii emxidxeze baihanai tuxai. (Sergeejev)

Ede leekcenyydte goorodoi agitaatornuud, paartiijna organizaatornuud, propagandiistnuud suglaraza jixe honirxoltoigoor duulahan baina. Ene leekcenyydii xamta 452 xyn şagnaba.

Leekce duulagşad bygede tereeneigee hyylcer eehediingee azyiledberinyyd deegyyr oşozo myn jarildaanuudii xehen baina.

Ede dyrşelii tahalduulangyi yrgelze yngergeze baibal hain baina.

Mynee zilde ybehenei xuriaalga muugaar emxidxene

Xoriiin aimagai, Xezengiin somon soo yngeregşe ybelei yjede ybehe tezeel dutuu ba dulaan baira muu deerehee nelieed olon narai mal yxeze xorohon baina. Somonoi soveed ba kolxoozoi pravleeninuud malai ybelzelgiin yjede modonoi beledxelde xamag byxii anxaralaa tabiaad, mal azal „baragtai" jym beze gelsedeg baigaa.

Ybehenenin şanar muu, buritanxai baiba. Iime baidaltai baixahaa gadana, malşadai dunda politikan oilguulxa xydelmeri, socialiis myriisee emxidxexe ba staxaanovtaniii oloşoruulxa, tedende tuhalxa jabadal oroidoo baigaagyi ba bainaşgyi.

Baha mynee zilde urdiingaa alduuji daxin dabtaxaa baina.

Zişeelxede: Staalinai neremzete kolxoozoi haalişa Dezed Budaceenei gedeg eeriingee daabarita malnuudii ton hainaar xaruuhaldag, tugalnuudaa bultiinь targan tobiroor tezeehen baixa. Myn iimenyyd erxim haalişad yşee olon bii jym. Tilbeş tedeniii eli bolgozo, xydelmeriiinь dyrşel meetodii bişe haalişadta xaruulxa ba tedende tuhalxa jabadal xomor baina.

Mynee yjede ybehenei xuriaalga aalixan teempeer jabana. Ybehenei xuriaalgada xydelze baihan brigaadiin dunda socialiis myriisee ba staxaanovtanai xydeleeji emxidxenegyi.

Uşar iimehee, Xezengiin MTS-ei, somonoi soveedai ba kolxoozoi pravleeniiin xytelberilegşed aldur dutuugaa darii zahaxanь şuxala boloo.

Batoraajev P.B. (Xezengiin veterinaarai tahagii daagşa).

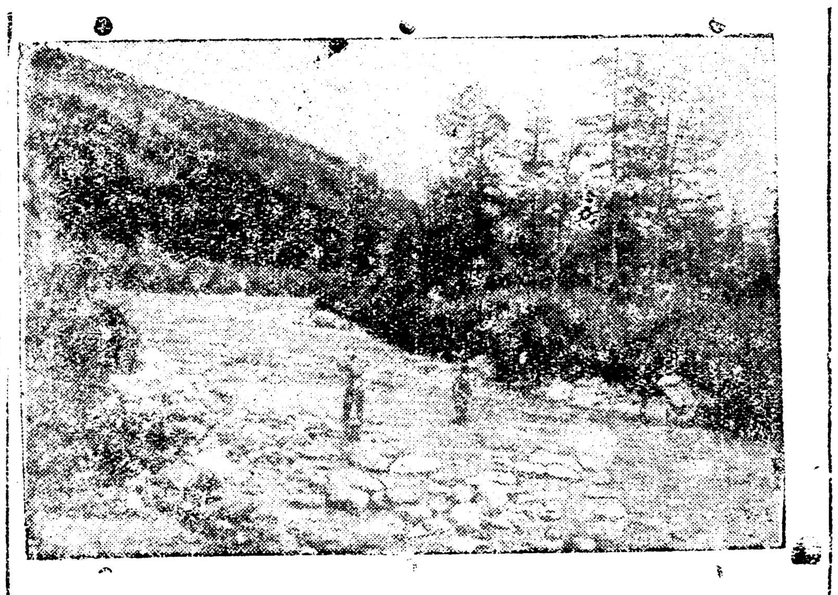

Xamar dabsan eskyyrsede jabagsad Jixe Nrgedei geze golii morioor garaza baina Goloi dunda xydelmerişen Donsgoi ba Zamşar Orgoonov

„PRAAVDA" JYYN TUXAI BIŞENEB

Bajalig urgasii yter tyrgen ba hainaar xuriaaxa

„Praavda" bolbol ijyyliiin 20-oi yder gargahan noomirteo „Bajalig urgasaa yter tyrgen ba hainaar xuriaaxa" gehen tyyy bişeg dotoroo bişexedee: urgasa xuriaalgiin teempe bolbol tariaanai edieeşexe jabadalhaa xozomdozo jabana. Ijyyliiin 15-ai yderei medeegeer, SSSR dotoroo xuriaagdaad baihaniiinь niodonon myn ene yjede xuriaagdahan 1 milioon 212 mingan gektaar baga baina"—geze temdeglene.

„Tariaanai xuriaalga iime geegdeltei jabahanai şaltagaaniiinь bolbol kombaajnanuudai muugaar xydelze baihan deerehee bolno geze „Praavda" bişene. „Zişeelxede, Azoovo Çernomoorski xizaarai kolxoozuud kombaajnaar tariaa xuriaaxa tysebee oroidoo 29 proceent dyyrgebe. Ordzonikiidzevskiin xizaarta 24 proceent bolbo. Xaarьkovai ba Viniickiin mozodo kombaajnuudaa byri muugaar xydelgene. Olonxi gazarnuudta kombanioornuudta texniis tuhalamza ygtene ygei. Kombaajnaar xuriaaxa xydelmeriii eli bodoor sobotaazalza, xoişo tataxa uşaruudş bii.

Zişeelxede, Azoovo-Çernomooriiin,Ştejngaardtovskiin MTS-ei direektor Matiuukov oordento nyxer Boorinei agregaadta, xoroto zorilgohoo muugaar zabagdahan traaktor ygeed baiba.

„Kombaajnanuudai paarkii xysed hainaar xereglexe, kombaajnioornuudai dunda myrii saeji byri yrgeneer delgeryylxe, yder byriiin azalai bytee-sii jixedxexe, daisad teeşe heremzetei baixa—iime zorilgotoi geeşebdi"—geze „Praavda" bişene. Şine şine staxaanovtan—kombaajnioornuudii zorimgoi debzyylxe, kombaajnaar tariaa xuriaaxa, xydelmeriiin hain hain maasternuudii eliryylxe xeregtei. Tooguud deere tariaan jixeer suglarşood, tedenhee zeegdenegyi, gehen trevoogotoi medeenyyd byxii rajoonuudhaa oroze baina. Kriimde arba milioonboo deeşe pyyd tariaan zeegdengyi xebtene.

„Tariaan bajalig hainaar urgaxadanь zarim xynyyd tariaa erjebe. Nelieed olon kolxoozuudta ba soyloozuudta tariaanai eeltetei temesexe jabadal hatadaad ba oroidooş ygei baiza baina. Mynee zilde tariaan elbeg jixe xeleee, negexedii pyyd geelte bolxoobo „iime jixe garaza bolnogy" geze bododeg xynyyd bii baina. Zarim xynyyd bolbol tariaanai geelte bolxenь zailaşagyi baina geze xeleleg. Iime bodolgonuud ali xiriin xoroxexe baihanii xeleedş jaaxab. Zaxa xizaargyi jixe tarilgatai manai gyrenei ysloovide gektaar byriiin nege xedenş kilograam geelte boloo haa xamta deeree olon milioon byyd geelte bolxo" geze "Praavda" bişene.

Saaşaa „Praavda" iigeze bişene: „Kyyrskiin. Voroneziin ba bişeş Çentraalьna mozonuudta tariaanai urgasii niite deeree xuriaaza exilee. Tariaagaa byrin byten bailgaxa talaar nelieed olon xytelberilegşed ohol hanaa amar huuza baihan uşarnuud tyryyşiin ydernyydte yzegdebe. Xuşaltatai tooguud ba harabşanuud ygei baihan [illegible], obin belen bolbodyi baiba. Iime ohol hanaa amar huuxa jaladal bolbol xangyi jixe gai garaza jirgyize bolxo. Borootoi xuratai namar bolzo magadgyi xerbee tariaagaa xura boroondo nergengyi, hainaar bailgaxa tuxai mynee oroldoogyi haa, urgasiin geelte aixebtar jixe [illegible]. Urda rajoonuudai oopod bolbol eneeniii jahala hainaar gerşelze baina".

Urda[illegible], xoinohooş, gaudadag Povcolzohooş, manai oronoi byxii rajoonuudhaa tariaanai urgasa erxim hain baina gehen medeenyyd abtaza baina. Iime bajalig urgasii xysed dyyren xereglexiin tulada manai rajoonuudta şuxala xeregtei jyyme byrin tyges bii. Xamag jyyme manai xydelmerihee, eregtei emegtei kolxoozniguudii elsyylen, tariaa xuriaalgaa yter tyrgen ba şanar haintaigaar yngergexiin tylee, gyrenei ymenexi ujalganuudaa sag bolzorsoonь şuud dyyrgexiin tylee, tede zoniii emxilze zonxilze şadaxa şadabariihaa dul ciidaxa bolno"—geze „Praavda" bişeed dyyrgene.

ISPAANIDAXI FROONTNUUD DEERE

(TAAS-iin medeeseleer)

Centraalьna froont

Ijyliiin 21-nei ygleegyyr urda uriiinxitai zişeelxede namduu baiza haitaraa, Brynnete-Kixorna-Viljanyzeeva Deli Pardihao rajoonuudta baildaan eriibe. Ijyliiin 21-nei ydchee xoişo yimyyleşed bolbol gansaxanş ede rajoonuudta bişe myn Viljafraanka Deli Bastiihoogoi rajoondo ysed şanga ataaka xehe. Yimyyleşedei taanka olotei dobtolgodo aviaaca tahahan baina. Respyybliklinxidte ataakajaa gedergesoxiuulxadaa, ilangajaa Viljafraanka Deli Kastiihoo rajoondo jixe geegdeltei.

Viljanyeeva De La Kanijaada rajoondo bolhon baildaanai tuxai todorxoilogdozo baina. Ijyyliiin 20-do bolhon ene baildaanda yimyyleşed bolbol Ovlaadta 660-iin ynder gazarii ezelhen baina. Yimyyleşed, xeden mingan jabagan seregyyd, taanka ba samolioodunuudii ataakada jabuulhan baiba. Ene ataaka 5 çaas dotor yrgelzelhen baigaa. Respyybliklinxid, komaandovaniiin zaxiraltiin jahoor 300 meetr gergesxariza hain poziciinuudii ezelbe. Faşistnuudai ton olon seregyyd geegdehen ba xojor taankajaa abtahan baina. Ijyyliiin 21-de 660-iin ynderii ezelxe gehen baildaanda xojor talahaa eelzee amzalatai baigaa. Yderei 14 çaasta ene ynder davin la respyybliklinxidei garta orohon baina.

Respyybliklin aviaaca bolbol, çentraalьna froont deere xede daxin niidze, Viljanfraanka Deli kastiihoodo respyybliklinxidei poziciii boo ubodohon. Eskaloon, Viljanlyeege ba Terxoosdo daisanai aerodroomnuudii boombodobo. Respyybliklinxid yimyyleşedei nege istrebiitelii unagaagan.

Gradalaxaar provinciiin xoito talada Alamedronees ba Valutermoosdo yimyyleşed respyybliklinxidei poziciii ataakaixaa hedebe. Tiigebeş, haanь yimyyleşedei ataakii respyybliklinxii gedergesoxin zogsoobo. Daisan jixe geegdeltei.

Ispaaniiin kompaartiiin organ Myyndo Obreero „geze gazeeta aradai aarmiiin, çentraalьna froont deere xehen amzaltatai operaaciin dyn tuxai bişexe zuuraa respyybliklinxid 20 garan kilomeetr uragşaa dabaiba, 1½-haa ylyy xynyydii pleende abba, yimyyleşedei 9-10 seregyyd aluulhan ba şarxatahan baina geze temdeglene. Dobtolgiin exin faaza dyyree, ene dobtolgo saaşadaa yrgelzelxe jym geze gazeeta tygesxen bişene.

Aragoonskiin froont

Teryeeli rajoondo respyybliklinxid Gradalovьjaar myren leerexi poziciii ezelbe.

Xoito froont

Astuuriiin uşaastka deere respyybliklinxid bolbol daisanai Ovijeeddaxi seregei bariiganuudii, tusagaarlabal Kadelьjaadai bexizyylhe pyynktii mortiirhoo buudaa. Yimyyleşed nelieed jixeeg geegdeltei. Leeaon teeşe respyybliklinxid poziciejee bexizylee.

Ispaaniii deeremdexe tuxai Itaaliin tyseb

Pariiz, 21 (TASS). Ispaanida interveence jabuulxiin faşiis gyrenyydei şine tyseb tuxai „EVR" medeesene. Ene tysebii Mysoliini zoxioogood Giitlerei yzemzede ygebe. Ylegşe 5 diviizinyydii Germaaniiin ygexe haanь Itaeli bolbol Ispaaniiin yimyyleşedte tuhalxii 10 diviizi elbegexe geze tysеb dotoroo zangdana.

Ispaaniiin baigaaliin bajaligii Germaani ba Itaaliin xoorondoo xubaan abxa byleg Itaaliin tyseb soo xaraaşalagdana. Ene tysebei johoor Germaanida tymer rudaa, xara tuulgan zaalezi xyrtexe, Ispaaniiin rtyytiii Itaali abxa tysebtei baina.

Fraanciin exener Iioodçig Mariiz Bastьjee gedeg Moskvaada jirebe

Moskvaa, 21 (TASS). Pariiz—Kenigsbeerg — Moskvaa— Kazaanь—Oomsk—Irkyytsk marşruudaar niidze jababan Fraanciin aldartai Iioodçig exener Mariiz Bastьjee ysegelder Moskvaada buuba. Terenei niidze jabaa spoortiin seber haixan monoplaan Tyşiinskiin aerdroom deere 15 çaas 20 minuutada gaingyi hain buuba.

Bastьjee ba terenei ajanainь nyxer bortinexaanig Siyyzuan Tiilь gegşii Tyşiinskiin aerdroom deere Fraanciin posolstviin nojod, agaarai grazdaan flootiin glaavna ypravleeni, SSSR-ei Çentraalьna aeroklyyb ba xeblel gazeetanuudai tyleelegşed ugtahan baina.

Yxer maliinь tariaalan deeree bilşene

(Beoxonhoo, manai korespondeent)

Buriaad-Jingyydei bylegei kolxoozuud yngeregşe xabar sabşalan ba tariaalangaa xoriiolongyi orxiood, mynee tereeniiinь aduu mal gemteeze baina. Kolxoozniguudai malnuud tariaalan deere bilşeze jabadag.

Ene bylegei kolxoozuud tariaanai maşiina zebsegei zahabariii ton muugaar jabuulna. Paar xaxalalga ba tariaanai bog ybehe tyylgeş muugaar emxidxegdebe.

Batiin.

Xariuusalgata redaaktor G. BELBGAAJEV.

URAN ZOXIOOLŞODOI ULASXOORONDIIN XOJORDUGAAR KONGREES

Ijyyliiin 4-ei yder, arban xojor çaasta, Ispaaniiin Valeensiiin mynicipaliteetiin bairada kylьtyyrii xamagaalaxa uran zoxioolşodoi ulasxoorondiin xojordugaar kongrees neegdebe. Ene kongreesii Ispaaniiin miniistrnyydei soveedai tyryylegşe **Negriiin** gegşe neeze, bajarai yge xeleed, Ispaaniiin respyyblike bolbol eehediingee xeregli amzaltataigaar ilan tuilaza şadana geze delegaaduudii naiduulba.

Negriiinei ygede xariuu bolgon Daatskiin aldarta uran zoxioolşo **Maarten Anderseen-Neekse**, seregei generaalьna komisaar **Alьvarees deelь Valoo** gegşed yge xeleze, Ispaaniiin arad zonoi baatarligaar baildaza, ilaltiingaa temeselii esesten xyrgexenь lab baina geze temdeglexiin xamta, ispaaniiin respyyblikede tuhalaxa xeregte byxedelxein oloniitiin anxaralii daişalan xanduulxii urlaalaba.

Udaaduulan, deelь Valoogai ygede xariuu bolgon Soveed Xolboonoi uran zoxioolşodoi delegaaciin tyryylegşe nyxer **Mixail Kolьcoov** ispaaniiin xeleer yge xelexedenь nerjeme ovaacaar, „Soveed Xolboon mandatugai" geze xaşxaraldan „internacionaal" duuldaza ugtaba.

Tere ydertee ispaaniiin delegaaciin duradxalaar ispaaniiin respyyblikiin aradai aarmiiin zagsaalda baildan jabaa byxii uranzoxioolşodto bajarai telegraama elьgeexe geze togtoobo.

Tiigeed, **Xose Bergaamin** gegşiin delgerengii yge xelehenei udaa, nyxer **Aleksei Tolstoi** yge xelebe. Tiixedee, şine yjiin iskyystve bolbol socialiis realiizm myn bolno geze onsolon xeleze, faşiizmiin xani, kylьtyyriin xarşa daisad —şuhata trockiistnuudai buzar burtag jabuulgii yzen jadaza temdeglebe.

„Xile deerehee Valeensi xyrter avtomobiiliaar jabaza yzeeb,—gexiin xamta,—tanai oron niutagii medexegyişhaa, ene jabaad baixadaa ene haixan exe oronoi tylee yxexedeş bolxo baina geze xeleze xysed şadaxa bainab. Gebeş, manai zorilgo bolbol yxexeş bişe, xarin ilaxal xereg bolno"—geze Aleksei Tolstoin xelexede, nerjeme aplodismeenteer ugtamzalahan baina

Myn, proleesor **Braybeer** (Goliaandi), francuuzai uran zoxioolşo **Tristaan Tzaara**, Amecrikiin uranzoxioolşo **Malьkooim Koyyli**, neemecei uranzoxioolşo exener **Aanna Zegeers** zerge erdemted udaa daraa yge xelebe.

Tereenei udaa, tus kongreesei delegaaduud bolbol Valeensida zasagai geşyydtei uulzahanaigaa udaa, ijyyliiin 5-da kongreeseigee xydelmeriii urilaza Madriid abaaşahan baina.

Valeensihaa Madriid oşoxo zamdaa uranzoxioolşoduud bolbol ispaaniiin tariaaşadtai uulzaza, axa dyygei xaluun barisaa baiguulhan baina.

Tiin, pyyşkiin abiaan doro, untaranxai galtai Madriid goorodto kongreesei delegaaduud tyryyşiingee hyniii yngergebe.

* * *

Tiin, ene kongreesei tygesxelei zasedaani deere, ijyyliiin 17-do Soveedai uran zoxioolşo nyx. **Vsevolod Vişneevski** todorxoi honin yge xeleze dyyrgexedee:

—Moskvaahaa axa dyygei bajarii xyrgeneb. Bidenei dunda ilalta... Bide tereniii abza şalaxabli. Xoridoxi zuunai yjiija delxein aguu jixe [illegible] reveliyyciin yje bolgoxobdi,—geed dyyrgebe.

Ž. B.

Koliima myrende para xood yzegdeagyi erte jirebe

Vladivostoog, 21. (TASS). Zyyn teehee baruuiza hete reejseer jabaza baihan „Yriicki" geze paraxoodii kapitaan Orloovski gegşe Koliima myrenei adagta asarba. Ene paraxood Amecarçig byyxtede orozo aşaagaa buulgaza exilbe.

Paraxoodai Koliimoda iime erte jirexenь yzegdeagyi jym hen. Baruun teeşe jabaza baihan „Staalingraad" geze paraxood Provideeni byyxtede jirebe.

MYNOODER KINOO-TEAATRNUUDTA

„Progrees" kinoodo — *Maksiimai busaza jirelge*

„Erdem" kinoodo — *Xosorhon koravliiin sokrovişça*

Ulaan-Ydiin Gyrenei ciirk — Ene yderhee ciirkiin naadanai pro graama şine bolgogdobo

Tyryyşiin gastroolь. Jevrooplin jixe atrakcioono

5 VORTAANION 5

Tyryyşiin gastroolь damzuulalgiin geşxyyr

JULIAANS

ROMANDOOS — parteerne niilelge

ROMANOOVUUD — xysetenei kraft—akrobaatanuud

Myn byxii tryylinxii xabaalana. Vlesiin 9 çaasta naadanь exilne. Yderei 3 çaashan kaasa neegdene.

Direekce.

Телефоны редакции: отв. редактора—3-44, отв. секретаря—3-23, зам. отв. секретаря—7-55, прокатная — 5-07

Noomer gargaaçan [illegible] Yerstaalagşad: D. Baldanov, C. Dambaajev. BMASSR-ei Nii Asyilednoi [illegible] Ypolglavlit 828.