Noomeroi sen 10 mynge.

Byxii oronuudai proletaarinar, negedegtii.

# Buriaad-Mongol ҮНЭН

BK(b)P-iin Buriaad-Mongol Obkoomoi ba BMASSR-ei Verxoovno Soveedei Preziidiymei oorgan.

№ 51 (2691)
1939 onoi
MAART
4
Sybboota

16-daxi zilee garna
ULAAN-YDE goorod
BMASSR

Mynooderei noomerto:

Nadeezda Konstantiinovna Kryypskaja

Partiiina azabaidal.

Tyryy partiiina organizaaca.

Irkyytske ba Çitiinske ooblastinuudai sorevnovaanida tyryy huuri ezelje.

# NADEEŻDA KONSTANTIINOVNA KRYYPSKAJA

## JIXE GEEGDEL

Manai oron bolboi Nadeezda Konstantiinovna Kryypskaja gegşiin dalanaha xyreheniiji urzayder temdeglehen baina. Nadeezda Konstantiinovnaaji BK(b)Paartiiin Centraalьna Komiteed ba SSSR-ei Aradai Komissaarnarai Soveed amarşalahan bainad. Tereeniiji huragşad ba hurgagşad xyndelehen baina. Ysegelder, ene azabaidal genete taharaa. Yninei bolьşeviig, Leeninei nyxer, erxim xyn- Nadeezda Konstantiinovna Kryypskaja gegşiin nygşehen tuxai medeeseliiji manai arad ba byxii delxein azalşad gynzegii gaşuudalaar abhan baina.

Nadeezda Konstantiinovna bolbol aguu jixe socialiis revoliyyciin bojeec baihaar, poost deeree nygşebe. Nadeezda Konstantiinovna bolbol xydelmerişeniiji hurgaxiin tulada, revoliycioonno proteestiin yzel hanaliiji tedenei zosoo oruulxiin tulada, socialiis soznaatelьnostiiji yrgedxexiin tulada, temesehen baina. Tereenei revoliycioonno marksiis deejatelьnostь xadaa peterbyyrgske xydelmerişenei kvartaalai hurguulida iigeze exilee hen. Aradai gegeerelei Narkoomoi orologşiin tuşaalda busalma xydelmerieer—dyyree hen.

Nadeezda Konstantiinovna bolbol eeriingee byxii aminaiji bolьşeviigyydei paartida, nag aradtaa ygehen baina. Nadeezda Konstantiinovna xadaa Leeninei nyxer, tereenei oiriin tuhalagşa baigaa. Tedener bolbol jadaralnuud ba berxeşeelyydiiji xojuulaa xamta yzehen baina. Galzuu daisanai oroto homondo dairagdahan, Leeninei tolgoin xazuuda Nadeezda Konstantiinovnaagai baiiiinь arad hanana. Vladiimir Ilьiiçiin smeertne loozlin xazuuda Nadeezda Konstantiinovnaagai baihiiji arad hanana. Gansal, bolьşeviig ideinostь, kommuniizmda ba kommuniis paartida xemzeeleşegyi preedanne baixa jabadai xadaa iime biagta xanisaliiji—byxii nahanlanь baiguulza şadaa.

Nadeezda Konstantiinovna bolbol bolьşeviigyydei tyryyiin kaadrnuudiiji xymyyzyylxe jabadalda Leeninde tuhalagan baina. Nadeezda Konstantiinovnaagai oroldolgo tuxai, organizaacanuudta, prefessionaalьna revoliycioneernyydte teeenei xandadag, exiin xandalga tuxai xuuşan xydelmerişed, xuuşan bolьşeviigyyd alituxai xaluunaar hanana geeşeb. Nyedte, xynyydte Nadeezda Konstantiinovnaagai xandadag gaixamşag xandalga xadaa xozoloo byxii orondo eli medegdexe bolhon baina. Xynei ybeende hanalaa tabiza şadadag ba aradtajaa xamta bajarlaza şadadag, jixe zyrxen tereende baigaa. Kryygedyyd xadaa tereende jixe etigelteigeer xandadag hen Nadeezda Konstantiinovna jixe pedagoog baigaa. Vladiimir Ilьiiçtei xydelmerilehen olonzileinь xydelmeri xadaa xynyydiiji xymyyzyylxe talaantiiji tereende olgohon baina.

Nadeezda Konstantiinovna bolbol socialiizmiin tylee, marksiis-leeninske teooriin ueber baixiin tylee, bojevoi, bolьşeviig politikiin tylee temeselde leeninske yzeleer dyyren baidag hen SSSR-ei Verxoovno Soveedte hungaxa hungaltiin talaar, Moskoovsko ooblastiiin, Serpyyxovsko ookrugto bolhon, hungaltiin urda teexi suglaan deere Nadeezda Konstantiinovna xelee hen:

„Manai bolьşeviig paartiiin çleen baixa, nyxer Leeninei xytelberi doro xydelmerilexe. nyxer Staalinai xytelberi doro xydelmerilexe tuilai jixe zol minii xubida xyrtehen baina... Mynee xeden olon suglaanuud deere xabaadalsaxadaa, manai maassa alizerge niagtaar zagsanxaib, tedener manai paartiida jamar inagaar xandanab, tedener Leeniniiji jamar inagaar hananab, tedener xadaa nyxer Staalinda, manai paartiiin xytelberide jamar inagaar xandanab geze xaraxa sag bolno,—ene momeentnyydte bi tusagaar jixe bajasanab".

Nadeezda Konstantiinovna bolbol aradai buzagai daisad—trockiis - buxaarinska şpioonuud ba diversaantnuud tuxai ugaa jixe duragyitelgeer xelehen baina. Nadeezda Konstantiinovna bolbol tedentei xairagamgyi temesexiiji, „manai orondoxi socialiizmiin ilaltanuudiiji niydenei sesegiimeteer gamnaxiiji" aradiiji uriaalhan baina.

Nadeezda Konstantiinovnaagai xygşenahaniinь gaixamşag baigaa. Eeriingee byxii xysiiji inag xeregte—socialiis kylьtyyrede ygehen baina. Tereenei niyden deere, tereenei aktiivna xabaadalgataigaar manai exe oron şinedxegden xubilaa.

Soveed orondoxi socialiis kylьtyyre — egeel ene xadaa Oktiaabrьska revoliyyciin tyryyşiin ydernyydhee xoişo Nadeezda Konstantiinovnaagai duratai xereg bolhon baina. Nadeezda Konstantiinovna xadaa aradai gegeerelei asuudalaar olon jyyme bişehen, jixe organizacioonno xydelmeriiji xytelberilehen, gegeerelei seetiiin xydelmerilegşedei olontoonoi kaadrnuudiiji xymyyzyylhen baina Tereenei iniciatiivaar biblioteekenyyd, unşalgiin baişanguud, aradai tvoorçestviin gernyyd olon bolgogdohon baina.

Nadeezda Konstantiinovna bolbol şine soveed intelligeenciiji baiguulxa istoriiçeske xeregte aktiivna xabaadalsahan baina. Nadeezda Konstantiinovna xadaa eeree soveed intelligeentiin bodoto zişeenь baigaa.

Nadeezda Konstantiinovna, eeriingee aradiiji ba oros literatuuriiji duraldag hen. Kryypskaja xadaa kommuniis xymyyzyylgede uranhaixanai bajaligiiji xeregleze şadadag, kylьtyyrne, partiiina xydelmerilegşiin zişeenь baigaa.

Nadeezda Konstantiinovnaagai nygşel—manai orondo jixe geegdel. Paarti bolbol yninei, preedanne bolьşeviigoo aldaa, soveed arad xadaa social is kylьtyyriiji baiguulagşadai negii, manai zaluuşuudiiji xymyyzyylxe jabadalda bajan istooçnig bolxo azabaidaltai, inag negejee aldaa.

Gurbadaxi tabanzil—socialiis kylьtyyriin ilaxa tabanzil xadaa Nadeezda Konstantiinovnaagai yrete xydelmerieejabuulxadanь yrgen perspektiiviiji neegee hen. Tereenei nahanain hanai bejelyylegdee. Soveed arad bolbol socialiizmhaa kommuniizmda eeriingee istoriiçeske orolgiiji Nadeezda Kontantiinovna gyigeer, zygeer, tereen tuxai durasxaaltaigaar dyyrgexe baina.

(„PRAAVDAHAA").

## Hyylşiin proşçaani

Moskvaa traaurta. Gernyydei fasaaduud deegyyr, zaxaaraa traaurna lieenteer xyrieelegdenxei ulaan tuguud namirana. Maartiin 1-ei byxeli yder ba hyninee stoliiciin byxii zaxa bulanuudhaa goorodoi ceentr, Sojuuzuudai Baişan teeşe xynyyd jabanad. Nadeezda Konstantiinovna Kryypskaja gegşetei hyylşiinxiee proşçaani xexee baihan yjede, Koloonno zaal soo ton nomoxon abiaa şimeegyi baixadanь azalşad bolbol xynde geegdelhee uşarahan gaşuudaliiji byri gynzegiigeer medere ned.

Kryypskaja gegşiin xuursagai xazuugaar, moskoovsko predprijaatinuudai xydelmerişed, kolxoozniguud, Ulaan Aarmiiin bojeecyyd, komandiirnuud, huragşad, soveed intelligeence garna.

Xuursagainь xazuuda voojenske xaruul baina. Ulaan koonnicanuudai xalaanda, pexotiincenyyd jirene...

Tereentei zergeleed, stoliiciin raioonuudai azalşadai delegaaca xyndete xaruulda baina.

13 çaas. Xuursagainь xazuuda, SSSR-ei Nauukanuudai akadeemiiin olontooto delegaaca baina, eneenei xyndete çleeniinь Kryypskaja baigaa hen. Delegaaciin sostaavta, SSSR ei Nauukanuudai Akadeemiiin prezideent Komaroov ba busad baina.

SSSR-ei Sovnarkoom, SSSR-ei Verxoovno Soveedei Preziidiym, RSFSR-ei Verxoovno Soveedei Preziidiym, Xydelmerişen-Tariaaşanai Ulaan Aarmi, BK (b) P-iin MK ba MGK, SSSR-ei Verxoovno Soveedte depytaadanь Kryypskaja gegşiin baihan, Serpyyxovsko hunguuliiin ookrugoi hungagşadhaa elьgeegdehen xeden olon venooguud xuursagai xylzyyrte tabigdanxai baina.

Beje bejejee helgelsen, Moskoovsko ooblastiiin kolxoozniguud xuursagai xazuuda zagsana.

Byxeli yderei torşo soo, nyxed Şkiriaatov, Meexlis, Petroovski, Badaajev, Mazyryyk Vodopьjaanov ba busad xyndete xaruulda baiba. (TASS).

## Xynde geegdel tuşaa azalşad şanalana

Manai oronoi azalşad bolbol Nadeezda Konstantiinovna Kryypskaja gegşiin dala naha nai gyisehentei daşaramduulan, hajaxan ton xaluunaar amarşalza baigaa hen. Bişeg zeegşed bolbol Zapoliaari, Kazaxstaan, Siriirь Donbaasshaa jirehen bişegyydiiji ba telegraammanuudiiji asarza baigaa belei. Posiilkenyyd xadaa kartiinanuud, zurnaalnuudai kompleektnyyd, nauuçna tryydyyd, uran haixanaar ojogdohon zuraguudtai alьboomuudiiji, xuuşanai bolьşeviig, bagşa ba nyxertee zoriuulza pedagooguud, stydeentnyyd, biblioteekarьnyyd, izbaaçuud, xydelmerişed, kolxoozniguuda ton jixe inaglalaar byteehen belegyydtei pakeedyyd ba xairsaguudiiji asaraza baigaa.

Kryypskaja gegşiin naha baralga xadaa ton genetiin uşaral myn, oronoi zarim raioonuud xynde geegdel tuşaa medengyigeer, amarşalgiin xandalganuudiiji batalan abza baigaa, yxibyyd xadaa eehediingee jixe nyxerte belegyydiiji masteriilze yrgelzehee baigaa. Ysegelder amarşalgiin telegraammanuud jireheer baigaa. Narkomproosdo Kryypskaja gegşiin stool deere olontooto alьboomuud, aadresuul, sesegyydtei korziinanuud, telegraammanuud ba bişegyyd dyyren tabigdanxai.

Mynee, sesegyyd ba telegraammanuud şineer jireze baina. Zygeer ede sesegyyd xadaa traaurna lieentenyydeer oroinxoi, baha telegraammanuudanь gynzegii gaşuudal tuşaa xelene. Sonçidoxi, Nikolai Ostroovskiiin myzein xydelmerilegşedei kollektiiv, Kryypskaja gegşiin neremzete Leningraaddaxi hurguuli, Goorьkovsko biblioteeçne teexnikymei stydeentnyyd, pedagooguud, erdemted, xeden zuugaad xynyyd bolbol gaşuudalta sobiiti tuşaa tyryyşiin medeeseliiji abaad, eehediingee gaşuudal, şanalaliiji medyylxiiji jaarana. Ede telegraammanuud soogoo, Soveed Sojuuzai azalşad bolbol yninei bolьşeviig, Leeninei xani tuxai durasxal xadaa manai aradai dunda mynxedee xadagalaatai baixa gehen xatuu naidaliiji medyylned.

## Kommuniis internacionaalai Gyisedxexe Komiteedhee

Kommuniis Internacionaalai Gyisedxexe Komiteed bolbol yninei bolьşeviig, aguu jixe Leeninei oiriin tuhalagşa ba nyxer, BK(b) Paartiiin Centraalьna Komiteedei çleen, Nadeezda Konstantiinovna Kryypskaja gegşiin nygşehen tuşaa gynzegii gaşuudal medyylne.

Nadeezda Konstantiinovna Kryypskaja gegşiin nygşelge—ene xadaa gansal soveed aradta bişe, myn byxii delxein azalşanda jixe xynde geegdel bolno, jyyb gexede, gaixamşag xyn, professionaalьna revoliycioneer, Leenin—Staalinai paartiiin preedanne çleen—Nadeezda Konstantiinovna Kryypskaja gegşiin byxii azabaidal xadaa faşiizm, kapitaliizm ba dain seregte esergyysen, socialiizm ba kommuniizmiin tylee temeselşe byride aguu jixe zişee bolxo baina.

Byxii oronuudai exenernyyd bolbol exeneriiji syleelexiin tylee, byxii delxei deere azalşa exenernyydiiji kapitaliis eksploataaciin bogoolşololgohoo syleelexiin tylee teneesehen, aguu jixe temeselşe ba xatuu nyxeree aldaba geeşe.

Ene xynde berxe çaasuudta, kommuniis internacionaal bolbol Nadeezda Konstantiinovna Kryypskaja gegşiin byxii gaixamşag azabaidalaa ygehen, tere xereg—byxii azalşa xyntyrelteniiji kapitaliis darlaltahaa syleelexe xereg, Leenin—Staalinai xereg, byxii delxei deere kommuniizmiin badaraxa xereg hajadaa torşestvovaalaxa baihandanь xysed etigelteigee medyylne.

Kommuniis Internacionaalai Gyisedxexe Komiteed.

## SOJUUZNA RESPYYBLIKENYYDHEE

Yninei bolьşeviig, aguu jixe Leeninei oiriin nyxer ba soraatnig—Nadeezda Konstantiinovna Kryypskaja gegşiin nygşehen tuşaa Beloryyssiin K(b)P-iin Centraalьna Komiteedhee ba BSSR-ei Sovnarkoomhoo, Gryyziin BK(b) P-iin Centraalьna Komiteedhee ba Gryyziiin SSR-ei Sovnarkoomhoo, Tyrkmeeniiin K(b) P-iin Centraalьna Komiteedhee ba Tyrkmeenske SSR ei Sovnarkoomhoo, Kazaxstaanai K(b) P-iin Centraalьna Komiteedhee ba Kazaaxska SSR-ei Sovnarkoomhoo, Yzbekistaanai K b) P-iin Centraalьna Komiteedhee, Yzbeegei Verxoovno Soveedhee ba Sovnarkoomhoo şanalalnuud orohon baina.

## SOVEED KONTROOLIIIN KOMIISSAHAA

SSSR-ei Sovnarkoomoi dergedexi Soveed Kontrooliin Komiissa bolbol yninei bolьşeviig, Leeninei nyxer ba tuhalagşa, BK(b) Paartiiin CK-ei çleen Nadeezda Konstantiinovna Kryypskaja gegşiin nygşehen tuşaa gynzegii gaşuudal medyylne.

Eeriingee byxii amibejiiji paartida ba azalşan maassada ygehen, Nadeezda Konstantiinovnaagai azabaidalanь kommuniizm baiguulaltiin tylee temeselde erxim zişee bolxo baina.

## N. K. KRYYPSKAJA GEGŞIIN XYDEELELGENЬ MAARTIIN 2-to BOLNO

N. K. Kryypskaja gegşiin xydeelelgiiji organizovaalaxa komissiin medeesehenei johoor, nyxer N. K. Kryypskaja gegşiin bejiiji kremaacalga xadaa maartiin 1-ei hyni bolno.

N. K. Kryypskaja gegşiiji xydeelelge xadaa Ulaan plooşçadь deere, maartiin 2-to 17 çaasta bolxo baina.

Nyxer Kryypskaja gegşiin yyrnenь Ulaan plooşçadь deere jirexedenь, V. I. Leeninei mavzolein xazuuda traaurna miiting bolno.

(TASS).

## N. K. KRYYPSKAJA GEGŞIIN XUURSAGAI DERGEDE

Nadeezda Konstantiinovna Kryypskaja gegşiin nygşehen tuxai medeesel bolbol azalşanai zyrxenyydiiji gaşuudalaar dyyrgebe.

Sojuuzuudai Baişan xadaa trauurna dekariirovalagdanxai, tereenei Koloonno zaal soo, yninei bolьşeviig, Leeninei tuhalagşiin bejetei xuursag tabigdanxai.

Fevraaliin 28-nai yder ydebagta, Koloonno zaal soo orolgon bolbo. Paalьmaar xyrieelegdehen, ynder postaament amidii sesegeer byrxeegdenxei

Stoliiciin azalşan bolbol Nadeezda Konstantiinovnaagai bejetei xuursagai xazuugaar duugaixanuud garna. Pioneernyyd bolbol xuursag deerenь tugaa nengyylen, soveed xyygedei tanilda eehediingee hyylşiin proşçaaniin saliuud ygene.

Zaal teeşe venooguud yrgelze asaragdaza baina. Ede venooguudiiji partiiina, soveed, profsojuuzna, obşçeestvenne organizaacanuud, kylьtyyrne yçrezdeeninyyd, hurguuliin, biblioteekiin xydelmerilegşed asaraza tabinad. Xyygedyyd bahal bagsa sesegyydiiji xuursagainь xazuugaar tabina.

Xuursagainь xazuuda vojeenne xaruul sag yrgelze baina. Xydelmerişen-Tariaaşanai Ulaan Aarmiiin janza byriiin seregyydei tylee legşed: pexotiincenyyd, artelleriistnyyd, kavaleriistnyyd, lioodçiguud, pograniiçniguud xyndete xaruulda bainad.

Stoliiciinazalşadai elьgemelnyyd yninei bolьşeviigyyd Nadeezda Konstantiinovnaagai xaninuud, nyxernyyd bolbol xyndete xaruulda bailsanad. Xuursagaixazuudaxi xyndete xaruulda nyxed Litviinov, Jemelьjaan Jaroslaavski, Manyiilьski, Kzizanoovski, Krzizaanovskaja, Z. G. Ordzonikiidze,, V. R. Menzlinskaja, R. Je. Dimiitrova, Dmiitri Ilьiiç Ulьjaanovai byliin çleengyyd, SSSR-ei Verxoovno Soveedei ybegen depytaaduudai negen—Miixa Cxakaaja, akadeemig Averbaax, SSSR-ei aradai artiistka Baarsova ba busad bailsana.

22 çaasta, xyndete xaruulda nyxed Staalin, Moolotov, Kaganooviç, Voroşiilov, Kaliinin Mikojaan, Andreejev, Goorkin baibad.

Orkeestrei gaşuudalta duunuud yylicedeş duuldana. Nadeezda Konstantiinovna Kryypskajaatai hyylşiinxiee proşçaani xexee jirehen xynyyd hyni oroi bolbor Koloonno zaal soo hubariidan orono,

## SSSR-ei Verxoovno Soveedei Preziidiymhee

SSR Sojuuzai Verxoovno Soveedei Preziidiym bolbol Byxesojuuzna Kommuniis (bolьşeviigyydei) Paartiiin yninei ba preedanne çleen, kommuniizmiin xeregei tylee eseltegyi temesegşe, aguu jixe Leeninei ynen xani ba soraatnig, SSSR ei Verxoovno Soveedei Preziidiymei çleen, nyxer **Nadeezda Konstantiinovna Kryypskaja gegşiin nygşehen tuxai gynzegii gaşuudaltaigaar medeesene.**

# Agitacioonno xydelmeriiiji sag yrgelze jabuulxa

**(PVZ-oi partorganizaaciin delegaad nyxer Şingiriii gegşiin oblastnoi XIII partkonfereence deere xelehen ygehee)**

Nyxer Ždaanovai doklaadai teezisyydei johoor manai socialiis oobşçestviin politiiçeske ba angiiin stryktyyrnyydei xubilhantai xamta, paartiiin ustaavta oruulagdahan xubilaltanuudiiji ton zyb geze toolonob.

Komsomoolьcuudai paartida oroxodonь tedende 6 hariin staaz togtooxo gehen duradxalnuud ton zyb, komsomoolьcuud xadaa kommuniis hurguuliiiji şudaldag baina.

Azalşadiiji kommuniis johoor xymyyzyylxe jabadai manai Parovooz Vagoonoi zavoodoi partorganizaacada ba bişeşji partorganizaacanuudta xangaltatai bişe baina. BK (b) P-iin em CK-ei, partiiina propagaandiiji xdxexe tuxai togtool soo, propagaandiin gol şuxala foormonь xadaa peçaatna baixa ba yystne propagaandanь peçaatna propagaandada tuhalza baixa geze zaana.

Teed, „B. M. Praavda" ba ilangajaa „Buriaadai Gigaant" gazeedyyd bolbol propagaandiin asuudalnuudiiji xangaltagyigeer tolilodog baina.

PVZ-oi partorganizaaca bolbol agitaatornuudiiji ger bairaar oşozo agitaacalxa foormoor propagaandiiji jabuulna, enenь mynee sagai propagaandiin foormiiji xysed xariuusaxagyi baina.

Tede agitaatornuudai xydelmeriiiji xenşji şalgadaggyi ba kontroolьdodogşgyi baixa jym. Manda zuugaad agitaatornuud bii, tedener ger ba uçaastoguudiiji xubaaza abanxai. Tiigeed, partiiina komiteed, tede olon agitaatornuudaigaa jyyş xeze baihiinь oroidoo mededeggyi baina.

Xyn zonoi dunda agitaaciiji jabuulxadaa kampaani şingieer jabuulagdaxagyi, xarin sag yrgelze leekce, gazeed unşalga ba beseede jabuulxa gexe zergiiji yrgeneer xereglexe xeregtei.

# Partiiina maassova xydelmeriiin rezylьtaad

**(Oblastnoi XIII partkonfereence deere, BK(b)P-iin Xoito-Baigalai aikoomoi sekretaarь nyxer Kaarpovai xelehen ygehee)**

Nyxer Ždaanovai doklaadai teezisyyd bolbol manai partorganizaacanuudaar haişaagdahan baina. Tus teezisyyd xadaa manai oronoi aguu jixe ilaltanuudiiji ba manai paartiiin organizacoonno xyse şadaliiji xaruulna. Xydelmerişen, tariaaşan ba intelligeentnyydei xoorondoxi ilgaanuud ygei bolzo baina. Ede bygede xadaa paartiiin zergede abalgada xubilalta oruulxiiji erine.

Xoito-Baigalai partiiina organizaacanuud bolbol nyxed Ždaanovai ba Moolotovoi doklaaduudai teezisyydei gazeedte tolilogdohonhoo xoişo, azalşan maassada oilguulza exilee. Janvaarь hara soo, paartiiin kandidaadta 13 nyxed abtahan aad, mynee fevraalь hara soo 29 xyn abtahan baixa jym. Myn, janvaarь soo 3 ba fevraalьda 7 kandidaaduud bodoto çleende oruulagdahan baina.

Ene xadaa partiiina maassova ba organizacoonno xydelmeriiiji haizaruulhanai rezylьtaad myn. Manda 209 agitaatornuud xydelmerilne. Edener bolbol azalşadai dunda xymyyzyylgiin xydelmeriiiji jabuulna.

# Komsomoolьsko ba oboroonno fizkylьtyyrne xydelmerinyydiiji haizaruulxa

(Manai sobkoorrhoo telefoonoor abtaba)

Fevraaliiin 25-da, Selengiin aimagai ceentr—N-Selengiinskide, aimagai ceentrdexi komsomoolьsko exin organizaacanuudai sekretaarьnuudai xabaadalsalgataigaar, komsomoolьsko aktiivai suglaan bolbo.

Ene suglaan xadaa VLKSM-ei oblastnoi XI konfereenciin itooguud ba „BK(b)P-iin istooriin xuriaangii kyyrsiin garalgatai daşaramduulan, partiiina propagaandiiji emxidxexe tuxai" BK(b)P-iin CK-ei togtooloi yndehe huuri deere, propagaandiiji komsomooldo organizovaalxa tuxai" VLKSM-ei CK-ei togtool tuşaa asuudalnuudiiji xelsebe. Tus suglaan deere, komsomooloi aikoomoi xangaltagyi xydelmeriiiji kriitikelehen baina.

Manai ainagta,—Selengiin raigazeedei redaaktor nyxer Balyyrov xelene,—oboroonnofizkylьtyyrne xydelmerinyydi ton xangaltagyigeer jabuulagdana. OSO-goi raisoveedei tyryylegşe nyxer Dabaajev xadaa xydelmerijee jabuulnagyi. Staalinai ba Teelьmanei neremzete kolxoozuudta voroşiilovskovsaadniguudai otriaaduud organizovaalagdahan baigaa. Teed, OSO-goi raisoveedei zyghee eneeniiji demzeegyi, tuhalamza yzyyleegyi deereheenь, ede otriaaduud xadaa muusa xydelmerilne.

Preenide yge xelegşe nyxer Bibleenko xadaa yzeg bişeg medexegyiji main 1 xyrter likvidiroval iin xeregte, komsomooloi aikoomoi zyghee ton baga tuhalamza yzyyldeg baihan tuxainь tusagaarlan togtozo xelebe.

Xabarai tarilgada bolьşeviigşelen beledxexe xeregte zarim komsomoolьcuud avangaardna roolь xysed bejelyylnegyi—geze, eeriingee yge soo, nyxer Riaabav xelehen baina.

Ene suglaanda xamta 15 komsomoolьcuud yge xeleze, komsomoolьsko ba oboroonno-fizkylьtyyrne xydelmerinyydiiji erid haizaruulxa gehen rezoliyycliji negen duugaar batalaza abaa. Tereenei hyyleer, suglaanda xabaadagşadta „meeloçinyyd" gehen postanoovka xaruulagdahan baina

C. DONDOKOOV.

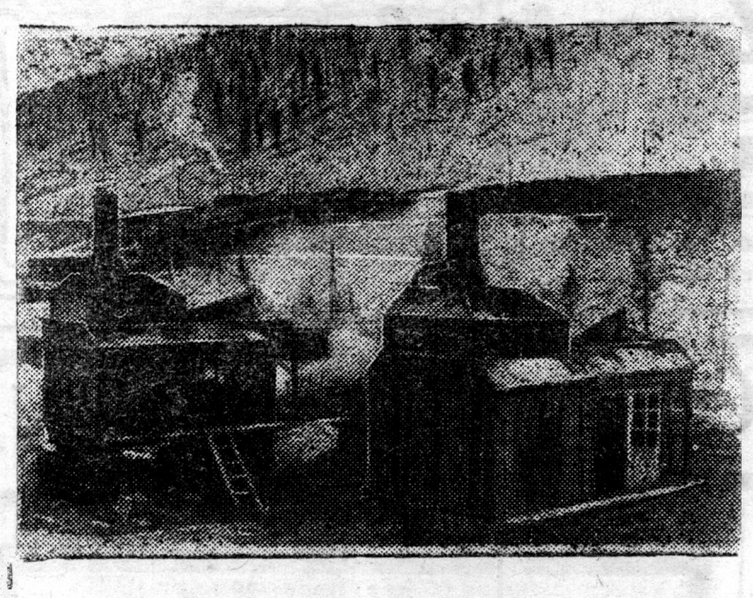

Zedestroin ekskavaatornuud.
ZURAG DEERE: Jnkyr uçaastogai ekskavaatornuudai baaza bolbol xabar bolxotoi xamta volьfraam maltaxaa beledxeze baina.
A. Çernoovoi foto.

# Paartiiin XVIII sjeezdeda ugtamza

## XVIII SJEEZDIIN NEREMZETE BRIGAADA

Ulaan-Ydiin Miaxanai kombinaadai ceexnyyd ba brigaadanuudaar bolbol BK (b) P-iin XVIII sjeezdiin urda teexi socialiis sorevnovaanida orolsozo, yiledberiiingee programmiiji dyyrgexe talaar ynder pokazaatelьnuudiiji xaruulna. Miaxa şulalgiin (obvaalka) ba ilgalgiin (ziloovka) Çaaplinai brigaada bolbol hajaxan BK (b) P-iin sjeezdiin neremzete koompleksne brigaada bolon organizovaalagdahan baigaa. Tiigeed, ene brigaada bolbol organizovaalagdahanhaa xoişo noormoo xodo ylyybşelen gyisedxene. Brigaadiinь pokazaatelь xadaa yder jirexe dutam ulam deeşelne. Žişeelxede, fevraaliiin 20-do tus brigaada bolbol noormoo 163 proc. gyisedxehen baibal, 21-de 179 proc. ba fevraaliiin 23-da 186 proc. g. m. gyisedxeltei baina. Brigaadiinь erxim xynyyd Çaaplin -218 proc, Ladiişinskii—256 proc. Belomeestniix—244 proc. Moroozov—252 proc. g. m. noormoo şanar haintaigaar dyyrgened.

Tereenhee gadana, tus kombinaad bolbol BK(b) P-iin sjeezdiin xyndelelde abhan ujalganuudaa xer zerge gyisedxeze bainab, ge xede fevraaliiin 23-ai medeegeer, 1 kvaartalaigaa plaaniiji kolbaasno ceex—83,5 proc, pelemeenne ceex—105,0 proc. katleetne ceex—85,2 proc. g. m. byxii kombinaad deeree 74,9 proc. bolgood baina.

## 1 kvaartalaigaa plaaniiji maartiin 15-da dyyrgexiin tylee

Paartiiin arbanaimadaxi istoriiçeske sjeezdii i azalai amzaltaar ugtaxiin tylee Ulaan-Ydiin Melьkombinaadai xydelmerişed bolbol ton jixe deeşeleiteigeer, eehedtee konkreetne ujalganuudi ji abhan baina, gebel, maartiin 15 xyrter 1-dexi kvaartalaigaa programmiiji gyisedxexe gehen baigaa. Tiigeed, ene kombinaad bolbol yiledberiiingee programmiiji janvaarь harada 110 proc. ba fevraaliiin tyryyşiin 2 arban xonogto hariingaa programmiiji 95 proc. bolgohon baina.

Melьkombinaadai xydelmerişed bolbol brigaada xoorondiin sorevnovaaniiji delgeryylhen baixahaa gadana, Çitiin kombinaadiiji sorevnovaanida urihan baigaa. Tiigeed mynee yjede Ulaan-Ydiin kombinaadai bolbol treest deeree 2-doxi huurida ba Çitiin kombinaad 5-daxi huurida jabaza baixa jym. Ulaan-Ydiin Melьkombinaadai meelьnig nyx Pataapovai brigaada bolbol Xaladaajevai brigaadatai sorevnovaani xeze, eneenei rezylьtaadta Pataapovai brigaada—114,5 proc. ba Xaladaajevai bri aada 114,8 proc. g. m. noormoo dyyrgene. MynKoroliioovoi brigaadaProzoorovoi brigaadatai sorevnovaani xeze, ede xojor brigaada xadaa programmajaa xodo ylyybşelen dyyrgened.

## YNDER POKAZAATELЬNUUDIIJI XARUULNA

BK (b) P-iin XVII sjeezdiiji Ulaan-Ydiin depoogoi podsoovno ceexnyydei xydelmerişed bolbol azalai bytoesiin talaa ton ynder pokazaatelьtaigaar ugtaza baina. Mexaniçeske ceexiin tookarь, komsomooloi çleen,staxaanovec nyxerOobarşçyyg bolbol fevraaliiin 25-26-ai ydernyydte parovoozoi detaalь beledxexe talaar noormoo 501 proc. gyisedxehen ba myn ceexiin sverlioovşçeca—staxaanovka nyxer Çirkoova—587 proc., elektrozvarşçig Riaavcev—487 proc. g. m. bişeş noormoo ylyybşelen dyyrgedeg erxim staxaanovcuud olon bii baina.

* * *

Ulaan-Ydiin depoogoi parovoozno ceex bolbol yngerhen fevraalь harada 25 xonogoi torşo soo xynde aşaatai 547 poojezdnuudiiji jabuulhan baina. Tiixe zuuraa, 99 parovoozuudai jabalgiiji ekonoomiloo. Ene yje soo erxim maşiniist nyxer Isaakov gegşe xynde aşaatai 9 poojezdnuudiiji jabuulaa.

# IRKYYTSKE BA ÇITIINSKE OOBLASTЬNUUDAI SOREVNOVAANIDA TYRYY HUURI EZELEJEI

## Ynder urgasa xuriaaxiin tylee

*(Manai sobkoorrhoo)*

**N Selengiinske** Hajaxan, Selengiin MTS-iin soveed bolzo,xydee azaxiin tyryy xynyydei ba kolxoozuudai tyryylegşenerei respyblikaanska soveşçaaniiin itooguud tuxai, delegaaduud nyxed Daşiijev ba Sogtiin gegşedei medeeseliiji sonosobo. Eneentei daşaramduulan, tus soveedte xabaadahan kolxoozuudai tyryylegşener brigadiirnuud, agronoomuud, staxaanovcuud—udaarniguudai ba bişe bişe aktiivuud xadaa iimenyyd ujalganuudiiji abhan baina:

Socialiis sorevnovaaniiji yrgeneer delgeryylze, xabarai tarilgada erximeer beledxeze, ene zilei tarilgiin xydelmerinyydiiji bogonixon bolzorto erxim şanartaigaar dyyrgexe ba ynder urgasa xuriaaxiin tula:

Şiniiçiin ba ovioosoi tariiga nuudiiji gansaxan le sortovoi yreheer tarixa.

Xydee azaxiin maşiina zebsegyydei remoontolgiiji ba moridoi tonoguudai beledxeliiji maartiin 1 xyrter dyyrgeze, polevoi brigaadanuudta tuşaan ygexe;

agrotexniiçeske xemzeeja buulganuudiiji maartiin 20 xyter jabuulza dyyrgexe;

traaktornuudai ba pricepnoi inventaarьnuudai remoontologiiji maartiin 10 xyrter dyyrgeze, traktoriistnuudta daalgaan ygexe:

xabarai tarilgiin yiledberiiin plaaniiji maartiin 1 xyrter tabiza, eneenee kolxoozniguudai ba brigaadanuudai suglaanuud deere xelsexe;

yrehiiji xuurai xoroor ugaaliiji fevraaliiin 15-haa exilxe;

Maartiin 15 xyrter bogonixon bolzoroi kyyrsiiji organizovaaza, kolxoozno jarovizaatornuudiiji beledxexe g.m. ujalganuudiiji abba.

Gadana, ene soveedte xabaadahan, 18 kolxoozuudai xytelberilegşed bolbol eehed xoorondoo socialiis sorevnovaaniiji batalza, Irkyytske ba Çitiinski ooblastinuudtai sorevnovaaniiji tyryy huuri ezelxebdi geze togtool soogoo bişehen baina.

C. DOON.

# Tarilgada beledxeliiji kabineedhee „xytelberilne"

***(Manai sobkoorrhoo, telefoonoor abtaba)***

Selengiin aimagai gazartariaalangai tahagai xydelmerilegşed (tahagiiji daagşa Şiitin) bolbol xabarai tarilgada beledxelei xydelmerinyydiiji operatiivnaar xytelberilnegyi, kolxoozniguudai aktiivnostiiji tolgoilnogyi. Edener xadaa kolxoozuudta tuhalamza yzyyldeggyi, xarin kabineedtaa huuza, ynetei sagaa yn ergeze baina.

Ede bygediinь rezylьtaadta, aimag dotoronь xabarai tarilgada beledxelei xydelmerinyyd xangaltagyigeer jabuulagdaza baina.

Fevraaliiin 25-da, tarilgiin yrehiiji xaalga yşee dyyreedyi (93,5 proc.) baina. Agrotexniiçeske xemzeeja buulganuud myn le hulaar jabuulagdana. Mynee xyrter 34450 terge navooz pooli deere gargagdaagyi, ynehe sugluulalgiinь plaan oroidoo 24%, şubuunai argalnuudiiji sugluulalga—30% dyyrgegdenxei baina. Plyygyyd, seejalkanuudanь xysed remoontolgdozo dyyrgegdeedyi.

Gadana, ogoroodno kylьtyyrenyydei tarilgada beledxel eneenhee hain bişe. 5048 ceentner kartaavkiiji tarilgiin yrehende xaaxa aad 2337 ceentneriinь xaagdanxai, parnikoovo raamanuudiiji beledxelgiin plaan oroidoo 22 proc. dyyrgegdee baina.

Aimag dotoroo 7014 ceentner tariaaji hain şanartai yrehen materiaalaar andaldaxa bainaa, terenei 4175 ceentneriiji andaldaza, plaanaa 59,5 proc dyyrgehen baina.

Yber- Zeexein selьsoveedte tyryylegşe nyxer Mynkyyje xadaa somonoigoo kolxoozuudta tarilgada beledxelei xydelmerinyydiiji bolьşeviig johoor organizovaalza şadaagyi baina. Yrehenei foondiiji xaalgiin plaaniil 69 proceent dyyrgegdexei. Myn tereşelen, Zagastai, Nojoxonoi,Selen Dyymiin, Gelьberiin somonuudai kolxoozuudta tarilgada beledxelei jabaahain geze xelexeer bişe baina.

Gurbadaxi tabanziiei xojordoxi xabarai tarilgada iimeledxeliiji saaşadanь jaabşaseze bolxogyi. Erximyydei xydelmeriiin oopediiji yrgeneer delgeryylze, kolxoozniguudai aktiivnostiiji bolьşeviig johoor tolgoilzo, xabarai tarilgiiji erxim beledxelteigeer ugtaxa xeregte. Ene, myneederei ton şuxala zorilgonuud xadaa Selengiinskii xytelberilegşedei, ilangajaa aimagai gazartariaalangai oorgnai urda baina.

C. D

# *Batalhan togtooloo bejelyylnegyi*

1938 onoi dekaabriiin 31-ei yder Ulaan-Ydiin priigorodno raioonoi raisoveedei dergede selьsoveedyydei ba kolxoozuudai tyryylegşenerei soveşçaani bolzo, xabarai tarilgada beledxel tuxai asuudal xelsehen baina.

Tiigeed, ene soveşçaanida xabaadagşad bolbol xabarai tarilgada beledxeliiji fevraalь harada xyrter dyyrgexe ba tereniiji zişeete hainaar yngergexiin tylee Zagaraiin aimagiiji socialiis sorevnovaanida urixa geze togtool gargahan baina.

Tereen deerehee viivod xexede, priigorodno raioon bolbol xabarai tarilgiin beledxeliiji zişeete hainaar yngergexe ba tyryy raioon bolzo byrin tyges ysloovinuudtai baina.

Myneee bodoto deerenь xaraad yzexede, xabarai tarilgada johotoi bolьşeviigşelen beledxexe jabaadai xaragdanagyi. Žişeelxede: yrehejee xysed xaaza dyyrgeegyi. 21 00 ceentner kartaavka tarixa plaantai aad, 14773 ceentner kartaavkiin yrehen xaagdanxai, 85700 terge navooz pooli deeree gargaxa johotoi aad, 36748 terge gargaa, 3895 ceentner ynehe sugluulxa plaantai aad, 1673 ceentner sugluulanxai. Ede xadaa tuşaan jixe dutuu zyilnyyd myn bolna.

Ene raioonoi olonşog kolxoozuudai dunda paartiiin XVIII sjeezdiin urda teexi socialiis sorevnovaaniiji xytelberilegdegyi. Xydee azaxiin tyryy xynyydei ba kolxoozuudai tyryylegşenerei respyblikaanska soveşçaaniiin xandalga ba şidberinyyd kolxoozno maassada dunda xysed oilguulagdaaa baina.

Raizoogoi alba xaagşad, nyxer Levaaxin tyryytei, kolxoozuudta praktiiçeske tuhalamza bagaar yzyylne, xarin le mydeenyydiiji xylieegeed huudzantai.

Zagaraiin aimagtai soc. dogovor batalxa geze togtoohoo aad, myneeşji xyrter tereni gyisedxeegyi. Iimehee nyxer Levaaxin bolbol kolxoozuudai operatiivnoor xytelberneze şidaaxagyijiinь gerşelne.

Gazartariaalangai Komissiiaad xadaa tus raizoogoi tereniiji daagşa Levaaxinai xydelmeride anxaralaa tabiza, terenii şalgaxanь şuxala baina.

RINÇINOO

# Şatar

## Amaraltiin gerte bolhon şatarai tyrniiir

Yngerhen fevraalь harada Ulaan-Ydiin amaraltiin gerte amaraza baigşadai şatarai tyrniiir yngergegdenen baina. Ene tyrniiirte 14 xyn xabaadahan baina. Kapyystin bolbol tyryy huurida garza, 13-haa 12½ oçkoo abhan ba xojordoxi huurida Radnaa garza 10 oçkoo abaa.

Tyrniiirte xabaadagşad Fedootov Pliaskin gegşedte byxesojuuzna dedexi kategoori ygexeer xelsegşen Arzaajev ba Titoov gegşed tabaan kat goori abaa.

# *Tyryy partiiina organizaaca*

**Selenge.** Žargalantiin somonoi, Teelьmanei neremzete kolxoozoi dergedexi partiiina organizaaca (partkoomoinь sekretaarь nyx. Danzaanov) bolbol 1938 onoi apreelь harada, BK(b) P-iin 6 çleengyydtei ba 4 kandidaaduudtai baihan jym.

Tus partorganizaaca bolbol kolxoozoigoo aktiviistnuudai dunda politiiçeske-xymyyzyylgiin ba agitacioonno-maassova xydelmeriiji zybeer jabuulza şadahan deerehee, 1939 onoi fevraalь hara soo, 13 çleengyydtei, 11 kandidaaduudtai ba 8 soçyyvstveješçenyydtei bolzo, 3 daxin urgahan baina.

Partorganizaaciinь dergede, paartiiin istooriiji yzexe nege kryzoog organizovaalagdaza, 9 kommuniistnuud huralsana. Myn, 4 kommuniistnuud ba partiiina bişe 7 aktiviistnuud bolbol paartiiin istooriiji samostojaatelьnaar yzeze baihad. Tiigeed, tede nyxedte leekce ba konsulьtaaca organizovaalxa jabadai oroidoo boloogyi baixa jym. Kolxoozdonь konsulьtaaca xexe xynşji oldoodyi baina. Paartiiin ustaav ba programmiiji şudalxa kryzoog organizovaalagdaa, tereende 24 xyn xandadag ba yzeg bişeg baga medegşedei likpyynktde 24 nyxed huralsadag baina. Tedenei dunda, paartiiin kandidaaduud ba soçyyvstveješçenyyd huralsaza baina.

Kolxoozdonь 29 komsomoolьcuud bii. Ene partiiina organizaaca bolbol 1938 on soo komsomoolьsko komiteedei sekretaarь, paartiiin kandidaad nyxer Žamsa Dagbaajevhaa xehen xydelmeriiinь otçoodiiji duulza, komsomoolьsko organizaacada praktiiçeske zaabari ygehen baina.

Ene kolxoozdo 12 agitaatornuud xydelmerilze, azalşan maassiin dunda agitacioonno xydelmeriiiji yrgeneer jabuulna. Agitaatornuudanь, BK(b) P-iin XVIII sjeezd deere, nyxed Moolotovoi ba Ždaanovai xelexe doklaaduudai teezisyydiiji, azalşadia oilguulza ygene.

Tus partorganizaaca bolbol agitaatornuudtai 9 daxin konsulьtaaca ba soveşçaani yngergehen baina. Myn niutagai aktiivuudai, staxaanovcuudai ba exenernyydei xabaadalgataigaar hara byxende soveşçaani yngergeze, azaxiin ba kylьtyyrne xydelmeriiin asuudalnuudiiji xelsedeg baina.

OSO, SBV ba MOPR gexe zergiin, hain duranai organizaacanuud organizovaalagdahan baina. Ede organizaacanuudai suglaan xadaa plaanai johoor yngergegdedeg ba eehediingee zergede xeden aroaad kolxoozniguudiiji çleen bolgozo abaa.

Kolxoozoi ba kolxoozniguudai azabaidalanь ton kylьtyyrne boloo. Kolxoozdoo radioo yyzeltei ba elektriiçeske staancatai bolhon baina. Elektriiçeske staancanь kolxoozniguudaigaa byxii ger bairiinь gereltyyldeg baina.

Partkoomoi sekretaarь nyxer Danzaanov ba kommuniist nyxer Ajuuşeejev gegşed xadaa kolxoozoigoo radioo yyzeleer, paarti, praviitelьstviin togtoolnuudiiji, gazeedyydte garahan hyylei informaacanuudiiji kolxoozoigoo çleengyydte damzuuldag baina.

Agitacioonno maassova xydelmeriiiji azaxiin xydelmerihee xoloduulangyi, xamtadanь jabuulza şadahanai rezylьtaadta, tus kolxooz xadaa respyyblike dotorxi tyryy kolxoozuudai negeniinь bolzo şadaa.

Ene kolxoozdo 12 staxaanovcuud bi 57 udaarniguud bii.

**Malazalanь,** 1938 on soo mori ysxeberilelgiin plaaniiji 103,3 proceent, yxerei—107,6 proceent, xoni jamaadai—107,8 proceent ba gaxain—113 proceent xyrter, gyrenei malazalii xygzyylelgiin plaaniiji dyyrgehen baina.

**Tariaanazalanь,** 1938 on soo 900 gektaar tarilga xexiin orondo 936 gektaar tarihan ba dunda zişeegeer, gektaar byrihee 14 ceentner 52 kg. tariaa soxizo abaa. MTS-te natuuroplaad tylelgiiji ba semsyyd oruulalgiiji 100 proceent dyyrgehen baina.

Baha, 1939 onoi xabarai tarilgiiji hainaar yngergeze, ynder urgasa abxiin tylee agromeroprijaatinuudiiji plaanai johoor dyyrgehen baina. 98,4 proceent yrehiiji seberleze xaahin ba tarilgada xereglegdexe byxii maşiina zebsegee zahabariiza dyyrgehen baina.

N. Sibiirskaja.

Xariuusalgata redaaktor R. BIMBAAJEV.

Адрес редакции: г. Улан-Удэ, Центросоюзная 19. Телефоны редакции: редактор 3-44 отв. секретарь 3-23, с. х. отдел 7-55, промотдел 5-07.

Glaviiit 51

NKMP-iin tipograafi