Үзэн зүүлдэгдэ proletaarнар, negedegtil!

Buriaad-Mongol ҮНЭН

BK(b)P-iin Buriaad-Mongol Obkoomoi ba BMASSR-ei Verxoovno Soveedei Preziidiymei oorgan.

№ 84 (2724)
1939 onoi
APREELЬ
12
SREDAA

16-daxi zilee garna
ULAAN-YDE goorod
BMASSR

Mynoederei noomerto:

Komsomooloi azabaidalda erid erjelte.

Ulaan-Ydiin partiiina aktiiv—nyxer Staalinda Moskvaa. BKP (b)-ein CK-da, nyxer Staalinda.

Soveed Sojuuz dotor.

Partiiina azabaidal.

Kolxoozniguud, agronoomuud, traktoriistnuud, sovkoozuudai xytelberilegşed, staalinska gurbadaxi tabanzilei neremzete bygedearadai socialiis sorevnovaani delgeryylje!

KOMSOMOOLOI AZABAIDALDA ERID ERJELTE

BKP(b)-ein XVIIIsjeezd bolbol partiiin ustaav soo „Paarti ba komsomool“ gehen speciaalbna hzoeel nemenen baina. Eneeeree, sjeezd bolbol eeriingee udarta ba bojevoi tuhalagşa—Leeninske—Staalinska komsomooldo paartiiin anxaradag, ere jixe anxaraliiji temdeglenen baina. Paartiin XVIII sjeezdiin gee, komsomooloi zergede 8 illioon xyn toologdozo balgaa, neenei xojor milliioon xaxaiinь exenernyyd. Ene xadaa ommunizm baiguulagşadai ne aarmi geeşe, ene xadaa olşeviig kaadrnuudai urgaltaa ba debzeltede xysete reerv geeşe.

„BLKSM, — paartiiin ustaav o xelegdene,—eeriingee xyimeriiji BKP(b)-ein xytelri doro jabuulna. BLKSM-ei K bolbol komsomooloi xytelrilexii oorgan baixa zuuraa, KP(b)-ein CK-da medegdene. LKSM-ei niutagai organizaacaudai xydelmeri bolbol tusita respyblikaanska, xizaarai, blastnoi, gorodskoi ba raioono partiiina organizaacanuudaar yylegdededeg ba kontroliroagdadag baixa.“

Komsomooloi xysen ba kreeostiin istooçnig xadaa Leenin Staalinai paartiiin xytelberi igaa, bainaşji, baixaşji baina. olşeviig paarti bolbol kommooliiji orguulaa, bolşeviig arti xadaa manai zaluuşuudiiji ommunizmiin dyyxeer xymyyyize, tereeniji revoliycioono temeselei iskyysstvede hurza, tereenei byxii deejatelbştiiji şiglyyldeg ba kontroovaldag baina.

Partiiina organizaacanuudai nigo—komsomoolьsko organaacanuudtai eeriingee bariiji alibolxoor bexizyylxe, omsomooldo byri oiroxon bol, xytelberilexii komsomoolьs xydelmernegşedei kaadrudiiji haitar medexe, komsoolьcuudai bolşeviig xyyzelgiin ba xydelmeriin tyo xariuusalgiiji bejedee daajabadalnuud bolno.

Zaluuşuud xadaa 18-nahan paartida abtadag bolxo tupaartiiin ustaavia orohon melte bolbol komsomooldo xymyyzyylgiin xydelmerilee udxaşanartai baina.

Komsomool byxen bolbol litiçeske ba delevoi talaar, ingee xariuulxiiji oroldoxo hotoi. Paartiiin zergede abtaengelee xariuulxa, kommuiiin tyleo ynen sexe, zogoi ba zyrxetei temeselşe anaa xariuulxa xeregtei. ill sjeezdeer abtaran, paari ustaav bolbol, kommoolьcuudiiji akuvizirohxa, komsomoolьsko organiaacanuudai byxii xydelmeriiji vizirovalaxa baina.

Komsomool dotoroi xydelin,—BKP(b)-ein XVIII sjeezd ere nyxer Ždaanov xelee,— şuxala xereg. Jyynei tuhaene jabuulagdaxa johotoilb? xadaa eerin zorilgotoi a arganьgyi. Byxii komsoolьsko xydelmeri bolbol gyei ba partiiina aktiivna deelьnostьdo komsomoolьcuuli beleedxexe jabadal teeşe, adaa paartiiin tuhalagşiin bolbol xolbootoi, komsomooşuxala zorilgonuudiiji reain aalaxa jabadal teeşe erid yylegdehen baixa johotoi e, bi hananab“.

Gyrenei xeregiiji byxii eneergieeree, byxii oroldolgooroo komsomooloi abxa tuxai, komsomoolьcuudai oroldolgo ba iniciativiiji eneen teeşe şiglyylxe tuxai xelegdene. Komsomool bolbol alibyxii xydelmeride eeriingee iniciativiiji, eeriingee yysxeliiji xaruuldag, udaarna gryppe baixa johotoi geze komsomooloi III sjeezd deere xelehen, martagdaşagyi yge soogoo Leenin zaahan baina. Kommuniis zaluuşuud bolbol eeriingee erdemiiji, eeriingee hurgaaliiji, eeriingee xymyyzelgiiji xydelmerişen ba tariaaşantai azaltai xolbuuixa johotoi geze Leenin xelehen baina. „Gansal xydelmerişen ba tariaaşantai xamta xehen azalda, johoto kommuniist bolzo bolxo baina“. (Leenin).

BLKSM — byxii gyrenei ba azaxiin baiguulaltada, paartiiin aktiivna tuhalagşa myn. Komsomoolьsko organizaacanuud bolbol partiiina direktiivyydei aktiivna provodniig baixa johotoi. Ton olon kolxoozuudta partiiina organizaacanuud ygei, xarin gansal komsomoolьsko organizaacanuud bii baina geze martaza bolxogyi. Azaxiin asuudalnuudiiji bejelyylgede ba şiidxelgede komsomoolьsko organizaaca aktiivnaar xabaadaxa ujalgagyi baina aal? Xelseengyi, ujalgatai, eeriingee zorilgonuudiiji komsomoolьcuudai zybeer oilgohon zişeenyyd yseen bişe bii.

Partiiina ba komsomoolьsko organizaacanuud bolbol kommuniizmiin baiguulaltadaxi eeriingee rooliiji komsomoolec byrniin oilgoxo jabadaliiji tuilaxa johotoi. Komsomooloi yrgen iniciativ bolbol eeriingee hain yrenyydiiji ygene. Komsomoolьcuudai tvoorçesko eneergiiji xaraxaar ba medexeer boloo, komsomool xadaa paartiiin uriaaliiji xyndeteigeer dyyrgexe baina geze paartida medyylne. Basagad-traktoristnuud yysxel gargaba. Tedener bolbol ene zilei hyylde, zuun miangan traktoristnuudiiji orondoo ygexe duradxaltaigaar vestypaalbad. Zaluu patriootkanuud, traaktor zoloodozo huragtil— ene xadaa manai exener zaluuşuudta xanduulagdahan uriaai geeşe. Tyylьske ooblastiin xydee azaxiin zaluu staxaanovcuud xadaa ynder urgasiin tyleo sorevnovaanida urina. Moskoovsko prozeektorne zavoodoi komsomoolьcuud plaanaa ylyylei dyyrgexiin tyleo sorevnovaaniin idei gargaba. Zaluuşuud xadaa xaa—xaanagyi socialiis baiguulaltada tuilai jixe tuha oruulxa baina gehende hezegygei baina.

Eeriingee deejatelьnostьdoxi erjeliiji bejelyylxiin tuladaa, komsomool bolbol xytelberilexii kaadrnuudiiji, şiien abxa, komsomoolьcuudiiji marksistleeninske teoorioor zebsegiexe xydelmeritei zoxiloulan, jabuulxa johotoi.

BKP(b)-ein XVIII sjeezdiin togtoomzonuudiiji byxii komsomoolьcuudta yrgeneer onguulxa ba ede togtoomzonuudiiji praktiçeska dyyrgexe jabadalda tedeniiji mobilizovaalaxa şuxala. Eeriingee şine zorilgonuudiiji komsomool bolbol xyndeteigeer dyyrgexe baina geze naidamtai baiza bolxoor baina.

(„Praavdiin“ tyryy bişeghee).

ULAAN-YDIIN PARTIIINA AKTIIV—NYXER STAALINDA

MOSKVAA. BKP (b)-ein CK-da

Nyxer Staalinda

BKP(b)-ein XVIII sjeezdiin togtoomziiji zybşen xelsexiin tulada suglaranan, Socialiis Buriaad Mongoloi stoliicin—Ulaan-Yde goorodoi partiiina aktiiv bolbol delxein kommunizmiin voozub, inag tanii ba bagşa Tanda, inaglai ba preedannostieer dyyren, dylete, bolbşeviig bajariiji xyrgene.

Byxesojuuzna Kommuniis (bolbşeviigyydei) paartiiin XVIII sjeezd bolbol XVII ba XVIII sjeezdnyydei xoorondoxi yje soo, manai orondo BKP(b)-ein Leeninske-Staalinska CK-ger xytelberi doro ba *Tanai, nyxer Staalin,* geniaalьna xytelberieer tuilagdahan tuilai jixe haitanuudai itooginji gargaba. BKP(b)-ein XVIII sjeezd deere xenen gaxamşag doklaad dotoroo, Taa, nyxer Staalin, bolbol olasxoorondiin stoozno baidalai ton gynzegii, sesen mergen anaaliz xeze, manai orondoxi socializmiin aguu jixe haitanuudai itooginji gargahan ba kommuniizmiin dyyren torzestvoogoi tyleo temeselei ton todo yrgen programmiiji paarti ba soveed aradta ygehen bainat. BKP(b)-ein XVIII sjeezd deere Tanai xenen doklaad xadaa marksizm-leninizmiin sokroovişçnicodo ton şinenyyd ynete nemeltenyydiiji oruulaa.

Taa bolbol eeriingee sesen mergen ba gynzegii doklaad soo, kapitalis xyrieelgiin ysloovinuudta, socializmhaa kommuniizmda damzan oroigiin epooxodo, gyren tuxai Maarks—Eengelьs ba Leeninei hurgaalnuudiiji geniaalьnaar yrgelzelyylhen ba bajazuulhan bainat.

Taa, nyxer Staalin bolbol glaavna kapitaliis oronuudiiji tereşelen ekonomiiçeska talaar uridlaxa gehen tuilai jixe istoriiçeska zorilgiiji oronoigoo urda tabibat.

Bolbşeviig paartiiin xytelberi doro ba Tanai, nyxer Staalin, geniaalьna xytelberieer, manai orondo socializmiin aguu jixe zdaanniiji barinan, Soveed Sojuuzai araduud bolbol socialiis baiguulaltiin şine polosaada—socializmiin baiguulaltiiji tygesxexe ba kommuniis oobşçestvodo şata damzan oroigiin polosaada orobo. BKP(b)-ein istoriiçeska XVIII sjeezdiin togtoomzonuudaar zebseglehen, paarti ba soveed arad bolbol kommuniizmiin dyyren torzestvoo teeşe oşoxo baina.

Biuener, socialiis Buriaad-Mongoloi bolbşeviigyyd bolbol BKP(b)-ein XVIII sjeezdeer paarti ba oronoi urda tabigdahan zorilgonuudiiji xysedeer ba sag bolzor soonь dyyrgexiin tulada, eeheediingee xyse ba şadabarinuudiiji gargaxabdi geze Taniji, nyxer Staalin, naiduulnabdi.

Kapitalis xyrieelgiin tuxai Tanai sesen mergen zaabariiji xododoo hanaza, biuener bolbol faşiizmiin buzar muuxai xylehenşediiji, trockiis-buxaarinska, byrzyaaznanacionaliis buzagainuudiiji xarragamgyigeer butasoxixo ba ygeixexebdi.

Xile şadarai polosaada xydelmerilze balgaa, bide bolbşeviigyydte daalgagdahan, byxii xariuusalgiiji oilgonobdi, eeriingee respyyblikiiji socialis oronoi vostooçno xiledexi dabagdaşagyi kreepostь bolgoxiin tulada xyse ba eneergiee gamnaxagyibdi.

Hagdaşagyi Kommuniis (bolbşeviigyydei) paarti mandag!

BKP(b)-ein leeninske-staalinska Centraalьna Komiteed mandag!

Byxii delxein azalşadai aguu jixe voozdь, manai tyrel ba inag Staalin mandag!

BKP(b)-ein XVIII sjeezdiin itooguud tuxai doklaad tuşaa Ulaan-Ydiin partiiina organizaaciin aktiivai suglaanai rezoliyyce

(NEGEN HANALAAR ABTABA)

Byxesojuuzna Kommuniis (bolbşeviigyydei) paartiiin XVIII sjeezdiin itooguud tuxai, nyxer Ignaatьjevai doklaadiiji sonosozo ba xelseze yzeed, Ulaan-Ydiin partiiina organizaaciin partiiina aktiivai suglaan bolbol BKP (b)-ein XVIII sjeezdiin byxii togtoomzonuudiiji negen hanalaar haişaana ba tedeniiji xelberilegyi xytelberi bolgon, gyisedxexiiji xysene.

BKP(b)-ein XVIII sjeezd bolbol bolbşeviig zergenyydei tymer jedinstviin, staalinska Centraalьna Komiteediiji toiron, araduudai voozdь — aguujixe Staaliniji toiron, ede zergenyydei niagta zagsaalai sjeezd boloo. BKP(b)-ein XVIII sjeezd bolbol socializmiiji baiguulxiin tyleo temeselde manai araduudaar tuilagdahan aguujixenyyd haitanuudiiji itooglon gargaba. BKP(b)-ein XVIII sjeezd bolbol byxii paarti, byxii soveed arad xadaa kommuniizmiin ajuujixe zdaaniiji baiguulxiin tyleo susarşagyigeer xydelmerilze, uragşaa uiam dabxixiin ba Leenin—Staalinai paartiiin xeregei tyleo eeriingee byxii xysiiji, byxii eneergiiji ygexiin baragdaşagyi dura xyselei, hanai bodotoi jedinstviin demonstraaca boloo.

Sjeezd deere, inag Staalinai, tereneі aldarda soraatniguudai xelehen yge byxeniji byxii soveed arad bolbol ugaa jixe anxaraltaigaar sonosohon baina. Ede ygenyydte, aguujixe staalinska sesen mergeniinь, aradta xizaarlaşagyi inagtai, azalşa xynyyd tuşaa esegiin anxaral ebiyylegdenxei baigaa. Nyxer Staalinai doklaad—ene xadaa byxedelxein-istoriiçeska udxaşanartai dokymeent myn. Tereen soo, kapitalis oronuudai myrteenei ekonomiiçeska ba politiiçeske baidai todorxoilogdohon, ba laşns agressornyydeer yydxegdehen xojordoxi imperialis dainai ekonomiiçeska şine kriiziste marksis analiz ygtehen baina, „demokratiiçeska“ oronuud gedegyydei xamaaralsaxagyin poniukiin bodoto şaltagaaniinь xariuulagdahan baina.

Nyxer Staalinai doklaad — ene xadaa bolbşeviig paartiiin xytelberi doro, SSSR-ei azalşaduudaar tuilagdahan, socializmiin haitanuudai itooguudai byrdxegdehen dokymeent myn. Ene xadaa — marksizm-leninizmiin sokroovişçnostьdo ton ynetei vklaad, gurbadaxi tabanzilei tuilai jixenyyd zorilgonuudiiji bejelyylgiin talaar, paarti ba byxii soveed aradai jabuulgiin aguujixe programma myn. Nyxer Staalinai doklaad bolbol manai byxii partiiina ba partiiina bişe bolbşeviigyydiiji kommuniizmiin haitiin tyleo temeselde xysen tyges zebsegeer zebseglene.

BKP(b)-ein XVIII sjeezd bolbol manai oronoi xygzeltiin şine etaap—socializmhaa kommuniizmda şata-damzan oroigiin etaapiiji onso temdeglene. Ene aguujixe programmiiji şindxelgede şuxaiin şuxala xereg xadaa SSSR-ei ekonomiiçeska gol zorilgiiji—ekonomiiçeska talaaraa, glaavna kapitalis oronuudiiji oiriin sag soo xysexe ba urdanь garxa zorilgiiji gyisedxelge bolno. Partiiina aktiivai suglaan bolbol promişlennostьdo, xydee azaxiida, gorodskoi bariiganuudta socialis sorevnovaaniiji ba staxaanovska xydeeeji yrgeneer deigeryylxiin tuila byxii xyseo, byxii eneergee tabixiiji, sjeezdiin urda teexi sorevnovaanida tuilagdahan amzaltanuudiiji byxezyylxe ba ulam byri yrgedxexiiji, promişlennostiiin ba xydee azaxiin yhedberiiin plaanuudai gyisedxelge ba ylyylen gyisedxelgii tuilaxiiji, partiiina organizaacanuudiin uriaaina.

Socialiizmiin xygzeltiin şine etaap deere, manai paartiiin roolь ba udxaşanaranь xemzeeleşegyi jixeer urgana. BKP(b)-ein XVIII sjeezdeer abtaran, BKP(b)-ein ustaav bolbol socializmiin haitiin itoogio, manai orondo bolhon gynzegii xubilaltanuudiiji xariuulhan ba manai paartiiin organizacioonno xyse şadalai urgaltiiji, paarti dotoroi demokratiin harbaraliiji; kaadrnuud tuşaa, paartiiin çleengyyd tuşaa staalinska anxaraliiji todoor xariuulhan baina. Partiiina organizaacanuud ba kommunist byxenei zorilgonь xadaa—paarti dotoroi xydelmeriiji şangadxaxa, eeriingee marksis—leeninske— staalinska hurgaalai znaalaar susarşagyi zebsegzyylxe, partiiina ba partiiina bişe bolbşeviigyydei ideine-poliiçeske xemzeeeji deeşelyylxiin talaar, bojevoi xydelmeriiji organizovaalxa, azalşadai kommunis xymyyzyylgiin ba xynyydei soznaaniida kapitalizmiin ylegdelnyydiiji likvidaacalgiin talaar, gurbadaxi tabanzilei şuxaliin şuxala zorilgonuudiiji xereg deerenь bejelyylxiin.

Partiiina aktiiv bolbol byxii partiiina organizaacada, Buriaad-Mongoloi byxii azalşadta, kapitalis xyrieelelge tuxai nyxer Staalinai zaabarii xezee byxende martaxagyiji, eeriingee revoliycioono neremziiji susaraltagyigeer deeşelyylxiiji, trockiis - buxaarinska, byrzyaaznanacionaliis kontrrevoliycioono ylegdelnyydiiji ba laşnizmiin busad şpioonuudiiji xarigamgyigeer butasoxixo ba yndeneerenь eseslexiiji uriaaina.

Aktiivai suglaan bolbol nyxer Staalinai doklaad ba BKP(b)-ein XVIII sjeezdiin togtoomzonuudai propagaandiiji ba oilguulgiiji yrgeneer deigeryylxe, sjeezdiin togtoomzonuudiiji gyisedxexiin tyleo, byxii azalşa xyntyrelenei gen aalьna voozdь ba bagşa—nyxer Staalinai zaabariinuudiiji xereg deerenь bejelyylxiin tyleo temeselde gooroodoi, respyyblikiin byxii azalşadiiji mobilizovaalxa geze, partiiina organizaacanuudiiji ujalgaina.

Aktiivai suglaan bolbol Buriaad-Mongoloi bolbşeviigyyd, byxii buriaad-mongol arad xadaa gurbadaxi tabanzilei zorilgonuudiiji bejelyylxiin tyleo gurba daxin şangadxagdahan eneergieer temesexe, kommuniizmiiji baiguulxiin tyleo temesegşedei tyryy zergenyydte jabaxa geze, Centraalьna Komiteed ba nyxer Staaliniji naiduulna.

Aguujixe bolbşeviig paarti mandag!

BKP(b)-ein leeninske-staalinska CK mandag!

Manai oroniiji kommuniizm teeşe xytelen jabagşa, revoliyyciin koormçi, manai tyrel ba inag Staalin mandag!

Soveed Sojuuz dotor

Nauukanuudai Akadeemiiin kazaaxska filiaal bolbol aradai duuşa Dzambuul Dzabaajevai zoxioolnuudai xysed suglaulbariiji ene zilde gargaxanь. Zoxioolonь objoom xeblelei 40 xuudahan.

Armiaanska SSR-ei Komarlinska raioonoi gurban kolxoozuud - milioneernyyd bolbol eehediingee zeeneer kinoteaatrnuudiiji baiguulba. Oirnin ydenyydte kino-liibrenyydiiji cenenstrirovalxa exixenь.

* * *

Xysed bişe medeenyydei johoor, BXAV-de xabaadaxa xyndete erxiin tyleo socialiis sorevnovaanida 1633 raioonuud, 53 miangahaa ylyy kolxoozuud, 1132 maşiina-traaktorna staancanuud, 52500 kolxoozno brigaadanuud, 80000 şaxuu zveenoonuud ba 150 miangahaa ylyy xyceo azaxiin tyryy xynyyd xalaadana.

Kirovske oblastь tyryy kuuriiraai regiiniiь ezelne.

SSSR-ei Sovnarkoomoi dergedexi Iskyysstviin xeregyydei komiteed bolbol oronoi soloto xynyydei—erxim hain erdemtedei, artistnuudai, pesaatelьnuudai, Soveed Sojuuzai Geroinuudai ba promiişlennostiin, traansportiin ba xydee azaxiin erxim staxaanovcuudai portreedyydiiji beledxeze exilbe.

* * *

Igaarkada, Xoito dalain glaavna zamuudai staxaanovcuudai tulada 8 bariiin gernyydei bariganь dyyrgegdebe. Bariiin ger bolbol tyrgen meetodeer barigdahan ba 35 yder soo belen bolhon baina.

* * *

Sentiabriiin 4-de Çapaajevai nygşelenheenь xoişo 20 zil gyisexenь. Kompozitor Mokroyysev bolbol grazdaan dainai ligendaaina geroido xanduulhan, oopeniji dyyrgexenь. Oopero bolbol Stanislaavskiin neremzete gyrenei oopernoi teaatraar tabigdaxa geze abtaba.

Huralsalai ziliiji otliçno segneltelteigeer dyyrgexe

Zede. Derestein xysed bişe dunda hurguuliin huragşad xadaa, BKP(b)-ein XVIII istoriiçeska sjeezdiin urdaxi socsorevnovaanida oroisozo, huralsalagaa talaar neneed jixe amzalta tuilahan baina. Myneo ene hurguuliida sjeezdiin urdaxi sorevnovaani yrgeizelheer baina.

Tus hurguuliiin 7-doxi klaassai huragşad P. Cereenov, 6-daxi klaassai huragşa C. Xandiin gegşed 1938—1939 onoi huralsalai zilei negedexi, xojordoxi ba gurbadaxi çeetvertьnyyd soo byxii predmeedyydeeree „otliçno“ segneltetei geer huralsaza garhan baina.

Gadana, ede otliçniguud xadaa, discipliinovenne ba obşçeestvenne xydelmerinyydte aktiivnaar xabaadaisaza bişe huragşadaigaa dunda erxim zisee xariuulдag baixa iym

Byxii hurguuliiin huragşad xadaa, ede otliçniguudhaa zişee abza, huralsalaigaa ziliiji otliçno segneltelteigeer dyyrgexiiji oroldoxo ujalgatai baina.

GALSAANOV

...SSR-ei ooraenuud ba medaalnuudiiji bariuulga

...SSR-ei Verxoovno Soveedei Preziiniiji tyryygşe nyxer Komiin bolşiiin nyyme maralginigaa plaayyden dyyrgehen, staxaanovsxydelmeriiji organizovaalxai, ...ennyydei noolniji hanaar bo...ehei, ohinçesniin yrdei poha...nuudai tyleo şaghagdahan, xece ...şaaxinuudai kollektivyydei ...şegşede, apreeliin 5-de, oordeba medaalnuudiiji ygebe.

„Kirovyygolь“ treestiin № 22/6, „Ulaanhaent“ treestiin № 55 ba 15, „Semennaja“ treestiin „Lisaçaanska ...“, „Sverdloovyygolь“ treestiin, ...nei neremzete № 9 şaaxtanuudai ...kuvyyd bolbol Azalai Ulaan tu ...dotor abba.

„Voroşilovyygolь“ treestiin „Leelь...“, „Voroşilovyygolь“ treestiin „Sy...“ treestiin şaaxtnuudai kollekyydte „Azalai otliçiin tyleo me...daalь ygebe.

Tereşeleн, şuuu nyyrhenei promiişlennostiin xede xeer xydelmeregşed bolbol oordenuud ba medaalnuudiiji abta.

Neçen byxenиnь syyketee nege miargan leeni şiine nyyrniiji maitan abza şaadahan, Derbaasse şiiiu nyyrhenei mexanizirovanne moystroaalьna tinpei oyren jixenyyd şaaxinuudai bariiginji nege zilei teişo seo amzaltaigaar dyyrgeze şaadahai tyleo ba busad şaaxinuudai bariigada xydelmeriin staxaanovska otrazeeeyydiiji xariuulhanai tyleo şaghagdahan, bariigaşadai gryyppe bolbol oordenuud ba medaalnuudiiji abba.

Nyxer Kaminin bolbol şagnagdagşadiiji amarşalhan ba saaşadaxi xydelmeriee şinenyyd amzaltanuudiiji tuilaxiinь xysebe.

(TASS).

Partiiina azabaidal

Zakaaminai partaktiivai suglaan

Cakir. (Telegraammaar abtaba). Zedestroin klyyb soo, apreeliiin 8-9 ei ydernyydte Zakaaminai aim. partorganizaaciin aktiivai suglaan bolbo. Tus suglaanda, 100 garan kommuniistnuud—yiledberiiin komandiirnuud, kolxoozuudai ba selьsoveedyydei xytelberilegşed xabaadalsaza, poçootno preziidiymde, Byxesojuuzna Kommuniis (bolьşeviigyydei) paartiiin CK-ei Poliitbiyroo ba araduudai aguujixe voozdь, inag Staalin tyryyteigeer hungaba.

BKP(b)-ein XVIII istoriiçeska sjeezdiin itoog tuxai tus sjeezdiin delegaad, paartiiin aikoomoi sekretaarь nyxer Xaaxalovai xehen gynzegii udxatai doklaadiiji, aktiiv bolbol ton xaluunaar ugtaza, ugaa jixe honirxoltoigoor şagnabad. Doklaadçig bolbol xojor çaas yrgelzelhen doklaad soogoo, nyxed Staalinai, Moolotovoi ba Ždaanovai doklaaduud soo ygtehen, paartiiin eelzeete zorilgonuud tuşaa todorxoigoor xelebe.

Aimagaigaa volьfraamovo kombinaad ba cvetnoi promiişlennostiin xydelmerilegşedei urda baigaa zorilgonuudiiji xelebe. Eneentei xamta, xydee azaxiiji, ilangajaa malazaliiji xygzyylxe tuxai ba oovoşçno-ogoroodno kylьtyyrenyydiiji yrgedxexiin tuşaa delgereer xelehen baina.

Doklaadai hyyleer, suglaan bolbol nerjeme aplodismeentnyyd doro, aguu jixe Staalinda amarşalgiin telegraammiiji elьgebe.

Preenide 25 nyxed yge xeleze, tedener xadaa XVIII istoriiçeska sjeezdiin togtoomziiji negen hanalaar haişaaza, Leenin—Staalinai paartida, aguu jixe Staalinda xizaargyi preedanne baihanaa xaruulaa.

Yge xelegşed bolbol azalşan maassiin aktiivnostiin şine debzeltiiji temdeglexe zuuraa, zarim ceexenyyd ba kolxoozuudai xydelmeride baigaa dutuu dundanuudiiji kritikovaalbad. Korennoi xynzonoi dundahaa deede kvaliviciirovanna kaadrnuudiiji beledxexiin tula anxaralaa tabiaagyi, altan foondo bolxo kaadrnuudta hergeg bişeer xandadag geze Zedestroin xytelberilegşediiji erid kriitikelhen baina.

Aktiiv bolbol staalinska 3-dugaar tabanzilei neremzete socialiis sorevnovaanida orolsozo, byxii xydelmerijee bolьşeviig johoor tabiza, azaxiingaa prograammiiji bolzor soonь dyyrgexe ba ylyylen dyyrgexe gehen rezoliyyce abba.

Partiiina aktiivai suglaanai hyyleer, aktiivuud bolbol paartiiin XVIII sjeezd deere nyxer Staalinai xehen doklaadiiji ba sjeezdiin byxii materiaalnuudiiji azalşan maassiin dunda zyblen xelsexiin tylee kolxoozuud ba predprijaatinuudta oşohon baina.

NIMBUUJEV.
ŞOJOONOV.

Kommuniist—nyxer Moliuutiin smeene

Selengiin uhan zamai traansportiin sydoremoontno zavoodoi mexaniiçeska ceexiin 2-xi smeeniiji maaster-kommuniist nyxer V. G. Maliuuta xytelberildeg jym. Nyxer Maliuuta bolbol smeeniingee xydelmerişedei xysiiji ton zybeer organizovaaldag, xydelmerişedeigee azaldaa xereglexe zebsegyydeerenь xangadag deerehee, hara byxeneigee prograammiiji 265 proc. xyrter dyyrgedeg baina.

Maliuutiin xytelberildeg smeenenь, paartiiin XVIII sjeezdiin neremzete socialiis sorevnovaanida orolsozo, azalai byteesiin ynder pokazaatelьnuudiiji tuilaza, zavood soogoo tyryy huuri ezelhen baina. Nyxer Maliuuta xadaa eeriingee smeene soo komsomoolьsko-zaluuşuudai brigaada organizovaalaa. Ene brigaadanь prograammaa 200-300 proc. xyrter dyyrgeze zavoodoigoo damzuulgiin Ulaan Tugiiji abhan ba 700 tyxerig myngeer şagnagdahan baina. Myn, nyxer Maliuuta xadaa 350 tyxerigeer ba komsomoolьsko-zaluuşuudai brigaadiin brigadiir nyxer Zaarinov 400 tyxerigeer şagnagdahan baina.

Nyxer Maliuuta bolbol eeriingee politiiçeske obrazovaaniiji deeşelyylxiin talaar, paartiiin istooriin 4-xi glavaaji yzeze baihan ba leekce ba konsylьtaacanuudta regyliaarna xandana. Paartiiin XVIII sjeezd deere xehen nyxer Staalinai doklaadiiji, sjeezdiin byxii materiaalnuudiiji smeeniingee xydelmerişedte şudaluulxa ba jabuulagdaza baigaa partiiinamaassova xydelmerinyydiiji nyxer Maliuuta xytelberildeg baina.

C. CEDEENOV.

PAARTIIIN ZERGEDE ELOOROO ORONO

Zediin aimagai, Borogoin somonoi Kaganoviçiin neremzete kolxoozoi dergedexi partiiina exin organizaaca bolbol paartiiin xeregte preedanne xeden olon tyryy xynyyd—staxaanovcuud ba udaarniguudiiji paartiiin zergede abaza baina. 1938 onoi hyylei haranuudhaa mynee boltor organizaacadanь 13 xynyyd paartiiin kandidaaduudta abtaa.

Hyylei yjede, paartiiin XVIII sjeezdiin dyyrhenci xoidtee, paartida oroxo geze beledxeze baihan nyxedei too yşee olosorzo baina.

C. D

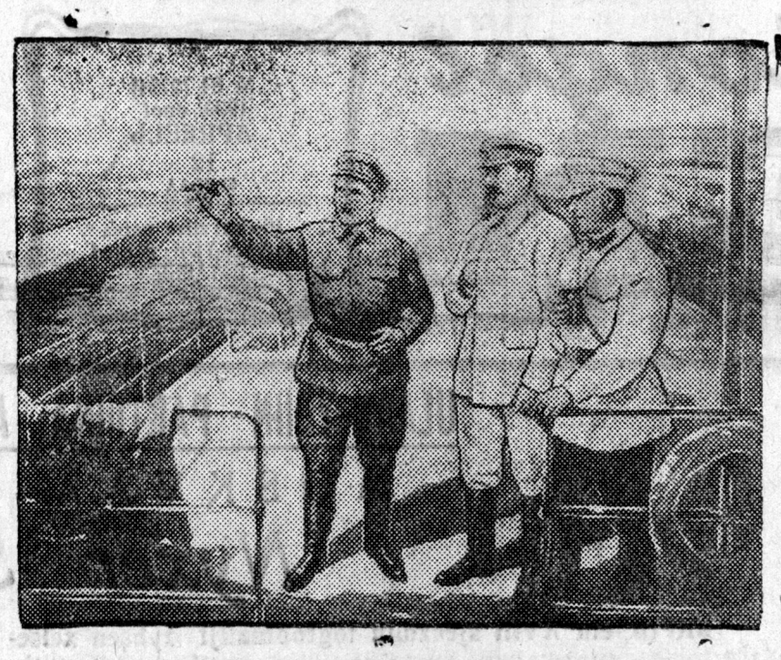

Moskvaadaxi „Sociializmiin indyystri" geze Byxesojuuzna Viistavke deere. ZURAG DEERE: Xydooznig D. A. Kalbandiaanai kartiiina; I. V. Staalin, K. Je. Voroşiilov ba S. M. Kiirov Beloryysske—Baltiiska kanaal deere.
TASS-iin fotoxrooniko

Pooliiin xydelmerinyyd exilee

Zagarain aimagta hyylei ydernyydte dulaan bolhon baina. Ene baidal xadaa tarilgiin urda tee gazariiji eldyyrilgiin xydelmerinyydiiji exilxe arga olgoo. apreeliiin 6-da, Staara-Briaanska selьsoveedei, Leeninei neremzete (tyryylegşenь Tiyytrin) kolxooz bolbol pooliiin xydelmerinyydiiji exilebe gebel, tus kolxoozoi dyrben brigaadanuud xadaa byxii sostaavaaraa poolinuud deeree garza, bornoilolgiiji exilhen baina.

Myn, Noovo-Briaanska selьsoveedei, Teelьmanei neremzete kolxooz (tyryylegşenь nyxer Zaigraajev) poolinuud deeree garaza, tarilgiin urda tee gazariiji eldyyrilgiin xydelmeriiiji apreeliiin 8-da exilebe.

Ede kolxoozuudai kolxooznigüud bolbol BKP(b)-ein XVIII sjeezdiin togtoolnuudiiji ba araduudai aguujixe voozdь nyxer Staalinai doklaadiiji yrgeneer xelseze yzeed, Staalinska garbadugaar tabanzilei xydee azaxiin talaar, zorilgiiji—zil byri 8 milliaard pyyd tariaa xuriaadag bolxiin zorilgiiji xereg deerenь bejelyylxiin tylee socialiis ujalganuudiiji abhan baina.

Batuujev.

Tarilgiin urda tee paariiji eldyyrilge

Petropaavlovska. (Manai sobkoorrhoo, telefoonoor abtaba). Aimagai olonxi kolxoozuud ba Borjoogoi sovxooz bolbol pooliiin xabarai xydelmerinyydiiji exileze baina. Kolxoozniguud xadaa ene xabarai xydelmerinyydiiji ton jixe politiiçeske ba azalai deeşeleleer ugtaba.

Kolxoozuudai dergedexi komsomoolьsko organizaacanuud bolbol azalai entyziaazmiin ynder zişeenyydiiji xaruulna. Zişeelxede, „Sociializm" kolxoozoi dergedexi komsomoolьsko organizaaca xadaa tarilgiin yjede jabaxa komsomoolьko-zaluuşuudai brigaadiiji 36 xynyydei sostaavtaigaar organizovaalhan baina. Ene brigaada baterenei brigadiir nyxer Danzuurov bolbol „Galai Oşon" ba Borjoogoi somonoi, Staalinai neremzete kolxoozuudai komsomoolьsko brigaadanuudtai sorevnovaani batalhan baina. Myn, Bydioonniin neremzete kolxoozoi komsomoolьsko organizaaca xadaa komsomoolьskozaluuşuudai brigaada organizovaalaa. Komsomoolьcuud zaluuşuudai dunda tarilgiiji bogonixon bolzorto, erxim şanartaigaar yngergexiin tylee socialiis sorevnovaani yrgeneer delgeryylegdee. Ede kolxoozuudai brigaadanuud byxii sostaavaaraa poolinuud deeree garaa.

C. Zembeejev.

284 gektaar gazar bornoilogdoo

Selengiin aimagai kolxoozuudai dunda, Staalinska gurbadaxi tabanzilei neremzete socialiis sorevnovaani yrgen dalaisataigaar delgeryylegdeze baina. Ene sorevnovaanida Staalinai, Teelьmanei, Moolotovoi neremzete, BKP(b)-ein XVIII sjeezdiin neremzete, „Kommuniizm", „Kominteern" kolxoozuud orolsohon baina.

Aimagai 10 kolxoozuud bolbol apreeliiin 8-da poolinuud deere garaza, tarilgiin urda tee gazarai bornoilolgiiji exilebe. Myn, Selengiin MTS-iin traktoriistnuud xadaa eehediingee traaktornuud ba pricepnoi inventaarьtaigaar, xydelmerilxe gazarnuudtaa oşood baina.

Apreeliiin 9-de aimag dotor 284 gektaar gazar xaxalagdaad baigaa. Zagastain selьsoveedei, Moolotovoi neremzete kolxooz pooli deeree garahan ydertee 68 gektaar plooşçadiiji bornoilobo.

Xojor-gurban xonoghoo aimag dotor xabarai ertiin tarilga exilxe baina.

Sokoloov.

YREHE SEBERLELGE TAHALD AXIIN AJUULDA

Xoriiin aimagai, Xoriiin somonoi, Staalinai neremzete kolxooz (tyryylegşenь nyxer Trynioov) bolbol xabarai tarilgada beledxelei talaar ton jixe geegdeltei baina: 330 ceentner yrehe xaaxiin orondo, 149 ceentner xaahan bolboş, eneeneigee oroidoo le 8 ceentneriijinь seberlee. 90 ceentner kartaavkiin yrehe beledxexe baihan aad, miil 5 ceentner beledxee, agrotexniiçeske xemzeejabuulganuud tahalduulagdahan ba moridoi tezeel xysed beledxegdeegyi.

* * *

Baha, ene kolxooz bolbol malazaliiji xygzyylgiin plaaniiji zil byri tahalduuldag baina. 1938 ondo 707 xoni ba jamaadiiji, 458 tolgoi ynieediiji yxeberilexe plaantai baihan aad, 600 tolgoi xoni jamaad, 43 yxertei bolhon baina. Xediime baidaltai bolboş, kolxozoi tyryylegşe Trynioov ba MTF-ji daagşa Popoov gegşe malazalaa haizaruulxiin ta jamarşji xemzee abnagyi.

Mynee, malnuudanь ton mu bairada, tezeeleer dutamag ba na. Myn, malazalai zarim xydelmerişed bolbol eehediingee xydelmeride ton xariuusalgagyigeer xandana. Zişeelxede kolxooznig Karnakoov gegşe malaa xaruuhagyigeer xee orxihon deereheenь, xojor yxer uhanda orozo yxebe. Xojor gyyd unaga xajahan baina.

Dam. Zam.

NAHATANAI HURGUULI XANGALTAGYI XYDELMERILNE

M-Şiber. Sagaan Şuluutain Staalinai neremzete kolxoozoi dergedexi jixe nahatanai hurguulida xabaadaxa johotoi yzeg bişeg medexegyi ba baga bişegtei 70 garan xyn baihan aad, tede bygedeeree hurza şadaagyi.

1939 onoi janvaarь 15 yder 8 xyniinь hurza garaad, tereenhee xoişo miil 4—5 xyn zaniaatida xandana, yldegşe xynyydiiji huraxaa bolihon baina. Eneende unşalgiin baişanai erxilegşe nyx. Sanaev jev gegşe jamarş xemzee abnagyi.

Poolinuud deerexi brigadanuudaar ba malşadai dundaa hurgagşad elьgeegdededegyi. Tu kolxoozoi nahatanai hurguuli baidal deere erid xubilalta ba gaxa sag boloo.

ERDEMEI XYSEN

ZIŞEETE XYDELMERI

Zakaamin. Sagaan morinoi somonoi feelьdşerske pyynktiin erxilegşe Ziliaajeva Mariiija Antoonovna xydelmerieе erxim hainaar dyyrgeze, eeriingee xydelmeriiin yrenyydiiji xaruulhan baina.

Nyxer Ziliaajeva gegse gansaxan le ujalgata xydelmerieе erxim hainaar dyyrgeed baidaggyi, myn partiiina ba soveed organizaacanuudaar bexi xolboo baiguulza, kolxoozniguudai dunda agitacioonnomaassova ba politiiçeske, gegeerelei xydelmerinyydte aktiivnaar xabaadalsadag baina.

Myn sanitaarna baidalai tu ba eldeb ybeşenhee bejejaaza xamagaalaxa tuxai lee cenyydiiji xeden daxin xeh baina. Ene honirxoltoi leen nyydiiji kolxoozniguud xananxataigaar şagnaza, sanita na baidalai ton şuxaliinь oli hon ba bejejee sebereer a jabaxa bolon, ger bairaa se reer bailgadag bolhon ba

Gadana, Ziliaajevaagai ini tiiveer tus somon dotor ne lalgiin ger bii bolgogdozo, denь narai xyyged sebereer zyb myreer xaruuhalagdana.

R. Naidaanov

Sjeezdiin materiaalnuudiiji şudalza baina

Kabaanskiin raioon dotor, BKP(b)-ein XVIII sjeezdiin materiaalnuudiiji şudalxiin tylee agitacioonno-maassova xydelmeri yrgeneer tabigdaza baina, Xydelmerişed, kolxoozniguud, intelligeence bolbol ton jixe anxaraltaigaar ba aktiivnostьtaigaar sjeezdiin materiaalnuudiiji, ilangajaa nyxer Staalinai doklaadiiji şudalza baina. Mynee ene aimag soo, xysed bişe medeegeer, 7749 xynyyd sjeezdiin materiaalnuudiiji yzeze baina geze toologdono, Gadana, maassiin dunda 404 agitaatornuud xydelmerilne.

Mesovoi goorodoi xydelmerişedei, slyyzeşçenerei ba gerei ezen exenernyydei dunda agitacioonno xydelmeri hainaar organizovaalagdaa. Ende xydelmerilze baihan agitaatorn bolbol tymer zamai yzl partiiina komiteedei dergeyder byxende suglarza, sulьtaaca abdag ba eehedegee oopediiji andaldana. agitaatornuudai 10 xonogoi minaar yngergegdeze ba

Gebeşji, sjeezdiin materinuudiiji şudalalga bolbol xyniutaguudta, kolxoozniguud dunda hulaşagaar jabana. hee, BKP(b)-ein Kabaans raikoom bolbol ene yçaact anxaralaa tabiza, agitacioon maassova xydelmeriiiji kolxniguudai ba xydee intelligeciin dunda haizaruulxa şu baina.

G. Basaanov

AŞAANAI AVTOMAŞIINANUUD

Burkopsojuuzai baaza bolbol ene onoi negedexi kvaartalda 45 aşaanai avtomaşiinanuudiiji abaad baina. Ene maşiinanuudai 15-nь „ZIS" ba 30-nь toonno xaxadai baixa jym. Tü ede abtahan maşiinanuud bol 1938 onoi IV kvaar zaakypte tariaa tuşaahan xoozuudta ygtexe baina.

Azalşadai amaralta

Azalşadai materiaalьna ba kylьtyyrne baidalai ulam haizarxa byri, tedenei ali byxii kylьtyyrne eriltenь jixe boloo. Aguu jixe Staalinska Konstituucaar olgogdohon, azalşadai amaraltiin erxe bolbol ton yrgeneer xereglegdene. Yngerhen zilde manai respyyblikiin Tynxenei arşaan, Goriaaçinska ba Kymiisleçeebnica g.m. gazarnuudta xamta 1716 xyn amarahan baibal, ene zilde yngerhen zileixihee neliee gahan baina. Tynxenei a bolbol 4 sezoon soo xydrilexe zuuraa, 1000 amaruulza gargaxa baina riaaçinskada—600 xyn b miisleçeebnicede—390 xy amaraxa baina.

Tynxenei arşaan— ijy 1-hee, Goriaaçinskiin b miisleçeebnice bolbol ijy 15-haa amaraltiin sezoon neexe baina.

Xyygedei samodeejatelьne olimpiaa

Mynee xabarai kaniikylei yjede Ulaan-Yde goorodoi hurguulinuudai huragşadai samodeejatelьnostiiin olimpiaada yngergegdehen baina. Maartiin 6-da goorodoi teaatr soo tus olimpiaadiin itoogovo yyh yngergegdebe. Ende, 50 ondo ondoo vestyplieen (рьjees, inscinirоovko, baleet ba pliaaska g.m.)

ZAHABARI

„B-M. Ünen" gazeedei, apreeliiin 10-nai 82 (2722) noomerto garhan sonosxoloi hyylde **„Sojuuz zagadşeerestь"** geze baixa aad, texni şaltagaanaar garaagyi. En zahaza unşaxa şuxala.

KOLXOOZNIGUUD, AGRONOOMUUD, TRAKTORIISTUUD, SOVXOOZUUDAI XYDELMERIŞED GURBADAXI STAALINSKA TABANZILEI NEREMZETE BYGEDEARADAI SOCIALIIS SOREVNOVAANIIIJI DELGERYYLJE

(Kriimske ASSR-ei tyryy raioonuudai xydeeazaxiin specialiistnuud ba MTS, sovxoozuudai xydelmerişed, kolxoozniguudai bişeg)

Kriimske ASSR-ei xydee azaxiin specialiistnuud ba MTS, sovxoozuudai xydelmerişed, kolxoozniguud bolbol oronoi byxii kolxoozniguud ba kolxooznicanuudte, MTS ba sovxoozuudai xydelmerişedte, xydee azaxiin byxii specialiistnuudta xandahan baina. Eneen dotorco tedener bolbol iigeze bişene:

Nyxed kolxoozniguud ba kolxooznicanuud! Nyxed agronoomuud, MTS ba sovxoozuudai xydelmerişed! Bolьşeviigyydei XVIII sjeezd bolbol kommuniizmda oroxo staalinska pytioovkiiji bidende ygee.

Gurbadaxi staalinska tabanzilei xojordoxi zilei aradai-azaxiin plaaniiji amzaltatai dyyrgexiin tylee bygedearadai socialiis sorevnovaaniiji yrgelzelyyleje! Zil byri 8 milliaard pyyd tariaa abxiin tylee, malazalai urgaltiin tylee ba byxii produuktnuudai elbeg delbeg bolxiin tylee şangaar temeseje!

Xydee azaxiin talaar gurbadaxi tabanzilei plaaniiji amzaltatai dyyrgexiin tulada, Byxesojuuzna xydee azaxiin viistavkede xabaadaxa erxe olgoxo pokazaatelьnuudiiji byxii kolxoozuud ba sovxoozuudai dyyrgexe jabadaliiji tuilaxa xeregtei baina geze soveed praviitelьstviin glavaa nyxer Moolotov bolbol BKP(b)-ein XVIII sjeezdiin tribyyn deerehee oilguulhan baina.

Nyxedyyd, 1939 ondo kolxooz ba sovxooz byriiin, MTS byriiin xydelmerinyydei rezylьtaaduud xadaa viistavkede xabaadagşadai pokazaatelьnuudhaa baga bişe baixa jabadaliiji bygediingee xyseer tuilaja! Byxesojuuzna xydee azaxiin viistavkede xabaadaxa erxiin tylee sorevnovaanida byxii kolxoozuud, MTS-yyd, sovxoozuud, brigaadanuud ba zvenoonuudiiji oruulaja!

Nyxed kolxoozniguud ba kolxooznicanuud! Nyxed agronoomuud traktoriistnuud ba sovxoozuudai xydelmerişed! Gurbadaxi Staalinska tabanzilei neremzete socialiis sorevnovaaniiji yrgeer delgeryyleje! Xabarai tarilgiiji zişeete hainaar yngergexe jabadaliiji xangagtii!

Olonxi raioonuudta bolhon, boroo xuragyi xuurai namar ba baga sahatai ybel deerehee şaltagaalhan, xyiten, doşxon şiryyn xabar bolbol belen ilaltada etigexe erxe olgonogyi geze medegtii! Şiig boroonoi dohol tyxeniiji gamnagtii! Ertiin xabarai çaas byxeniiji yneteide bodogtii! Ziaabь bornoilolgo ba tarilgiin bogonixon bolzoroi tylee temesegtii!

Gazariiji tarilgiin urda tee hainaar azallaxa jabadal—ynder urgasa abxa gol ysloovinuudai negen myn bolno. Kylьtivaatarta yrgen xargii neegtii!

Xoroto eelzelgiiji xajagtii! Ziaabь bornoilolgiiji, jarovoi kylьtyyriin tarilgiiji, paar xaxalalgiiji ba ozimoi kylьtyyriin ybehe tyylgiiji nege kompleekseer jabuulxa xeregtei.

Bidener bolbol kolxoozno brigaadanuudiiji saaşadaa bexizyylxiin tylee, zvenoogoi xydelmeriiiji organizovaalxiin tylee darii oroxiiji byxii kolxoozniguud ba kolxooznicanuudiiji uriaalnabdi. Azalai discipliiniiji bexizyylelge ba azalai zyb emxidxelge bolbol promiişlenne predprijaatinuudai xydelmeride kolxoozniguudiiji eligeexe tuxai nyxer Staalinai uriaaliiji xyndelexe argabaidaliiji kolxoozuudta olgoxo baina.

Bidener bolbol kolxoozno ba sovxoozno malazalai urgaltiin tylee, feerme byxenei produktiivnostiiiji deeşelyylxiin tylee şuud temesexiiji uriaalnabdi. Nyxer Staalinai zaabariiji dyyrgeje, morin azalai ba xoninoi azalai talaar geegdeliiji bogonixon bolzor soo likvidiireveleje!

Leenin—Staalinai ilalta tyges paartiiin aguujixe tugiiji toiron, manai sesen mergen inag Staaliniiji toiron byri niagtaar zagsaja! Gurbadaxi tabanzilei neremzete socialiis sorevnovaaniiin tugiiji deeşenь yrgeje!

Ene bişeg abahan, suglaanuud deere Kriimske ASSR-ei tyryy raioonuudai 13966 kolxoozniguud, MTS ba sovxoozuudai xydelmeriseed, xydee azaxiin specialiistnuud xabaadahan baina.

Simferoopolь, apreeliiin 5. (TASS)

Xariuusalgata redaaktor R. BIMBAAJEV

Адрес редакции: г. Улан-Удэ. Цент росолозная 19. Телефоны редакции: Редактора 3-44. Отв. секретаря — 3-23, сельхоз. отдел — 7-55, про мотдел — 5-07.

NKMP-iin tipograafi Glavliit № 653