ИЮНЬ
29
Четверг
1939 он
№ 147 (2787)
Сэн 10 мунгэ

Бүхы оронуудай пролетаринар, нэгэдэгты!

БУРЯТ-МОНГОЛ ҮНЭН

ВКП(б)-эйн Б.-М. Обкомой ба БМАССР-эй Верховно Советэй Президиумэй ОРГАН.

KOLXOOZNIGUUDAI SJEEZDIIJI DOSTOINOOR UGTAXA

„Kolxoozuudai obşçeestvenne gazarnuudiiji yrilgehöö xamagaalxa xemzeenyyd tuxai“ BKP(b)-ein Centraalьna Komiteedei ba SSSR-ei Aradai Komissaarnuudai Soveedei togtool soo xelegdexenь:

„1939 onoi namar kolxoozniguudai sjeezdiiji zarlaxa, tereen deere, xydöö azaxiin arteeliiin ustaavta zahabarinuudiiji oruulxa tuxai asuudai tabixa“.

Ene sjeezd bolbol kolxoozno dereevniiin azabaidalda, byxii oronoi azabaidalda jixe udxaşanartai baixa geeşe. Sjeezd xadaa kolxoozuudai xygzeltenь jamar gigaant jixe alxamuudaar jabaza baihiijinь, manai zaluu socialiis gazartariaalan bolbol kommuniizm teeşe zam deere ulam şine şine ilaltanuudiiji jamar gaixamşagaar tuilaza bahiijinь xaruulxa baina. Xydöö azaxiiji kollektivizaacalga dyyrgegdee, kolxoozno stroi eseslen byxezöö. „...Kolxoozuud bolbol eseslen bexizyylegdee ba xatuuzuulagdaa, xarin mynöö, azaxiin sosialiis sisteeme xadaa manai gazartariaalangai gansal foormo myn“ (Staanin). Tiime bolxolooroo, socialiis revoliyyciin ton berxeşeeltei zorilgonь şiidxegdee.

Xeden arbaad milliioon xynyyd bolbol öehediingöö azabaidaliiji kolxoozuudtai xododoo xolboo. Tedener xadaa kolxoozno zamda orozo, obşçeestvenne azalai byxii bajariiji mederee. Xydöö azaxiin arteeliiin staalinska ustaavai johoor temesehen ba xydelmerilhen zilnyyd bolbol öehediingöö bajan yrzelnyydiiji asarana. Azalta ydernyydei talaar doxoodnostь xelbereşegyi urgana, ygeirelge ba guiranşalga ygei boloo. zaziitoçno azabaidal elite boloo Zygöor, soveed xynyyd xadaa tuilahan jyyme deeree baişadag ygei. Kolxoozno obşçeestvenne azaxiin tuilai jixe argabadalnuudanь xysed xereglegdeegyi. Oroohoto kylьtyyrenyydei, xloopogoi, lioonoi, saaxarna sviookliin rekoordno urgasanuudiiji abdag, xydöö azaxiin staxaanovcuudai zişeenyyd bolbol xydöö azaxiida azalai bytöösiin urgaltiin jamar jixe argabaidalnuudainь tuxai jyynheeş hainaar xelene.

Obşçeestvenne kolxoozno azaxiiji bexizyylxe ba yrgedxexe tuxai anxaralaar—mynöö, ynen sexe kolxoozniguud xadaa iime le hanaltaigaar azahuunad.

Kolxoozno maassanuud bolbol paarti ba praviitelьstviin xemzeejabuulganuudiiji debzelteteigeer ugtaba. Kolxoozno dereevni xadaa paartiiin Centraalьna Komiteedei togtoomzodo, kolxoozniguudai sjeezdiiji zarlalgada poolinuud deere socialiis sorevnovaaniiin şine debzelteer, socialiis azalai şinenyyd rekoordnuudaar xariuusaba. Soveed aradai urdanь, Leenin-Staalinai paartiiin urdanь kommuniizmiin torzestvoodo xyrexe gehen nege le zorilgonuud baina.

Mynöö dereevnide xaluun yje baina. Urgasa xuriaalga—xydöö azaxiin zilei egeel xariuusalgata yjenь exilxenь. Kolxoozniguud, MTS-uudai ba sovxoozuudai xydelmerişed xadaa staalinska 8 milliaard pyyd oroohonoi tyloo, byxii kylьtyyrenyydei ynder urgasiin tyloo, xydöö azaxiin maşiinanuudiiji obrazcoovoor xereglexiin tyloo sorevnovaalna. Xuriaalgiin exileed baigaa raioonuudhaa tyryyşiin medeeselnyyd bolbol ene zilde, exe oronoigoo enxe haixan baidalda, socialiis azalaigaa aldar solodo, xuriaalgiiji ylemze jixe amzaltataigaar yngergexe gehen kolxoozniguudai xaluun dura xysel tuxainь gerşelened.

Xuriaalgiin yşöö exileegyi raioonuudta, xuriaalgada serьjoozno beledxel jabaza baina. Tyryy kombainioornuudai ujalganuudanь xeregeer byxezyylegdee. Dnepropetroovsko ooblastiiin, Meçatniaanska MTS-iin, Byxesojuuzna xydöö azaxiin viistavkede kandidaadaar batalagdahan kombainioor nyxer Neçiporeenko bolbol Moskvaada oşotoroo öeriingöö ujalgiiji dyyrgexeer—„Staalinec“ kombainaar 1000 gektaar xuriaaxa geze bodomzolono. Maşiinanь narin nigtaar beledxegdenxei, xynyydenь öehediingöö huurinuudiiji ba ujalganuudiiji medenxei, uçaastoguudanь yzegdenxei ba şalgagdanxai.

Staalinska ooblastiiin kombainioornuudai xuriaalgiin urda teexi soveşçaani intereesneer yngeröö. Soveşçaanida xabaadagşad xadaa urgasa xuriaalgiiji geegdelnyydgyigöor xydelmeriiin 15 yderei torşo soo yngergexe, 10-haa dooşo bişe proceent goriyyçiiiji ekonoomiixo, „Kommunaar“ kombain deere 20-hoo dooşo bişe ba „Staalinec“ kombain deere 30-haa dooşo dişe gektaar syytoçne byteösiiji tuilaxa geze ujalganuudiiji abba.

Partiiina ba komsomoolьsko organizaacanuudai zorilgonь—byxii xysöörenь, bolьşeviig dalaisataigaar sorevnovaaniiji delgeryylxe, maassanuudai aguujixe xydelöeji tologoiloxo. Kolxoozniguudai sjeezdiiji dostoinoor ugtaxa, tereeniiji kolxoozno yiledberiiin byxii uçaastoguud deere ilaltanuudaar ugtaxa, byxii kylьtyyrenyydei erxim urgasiiji tuilaxa, xuriaalga ba beledxelgiiji erximeer yngergexe, **kolxoozuudai ba kolxoozniguudai ynder doxooduudiiji xangaxa**—xydöö azaxiin byxii ziliiji iime loozung doro yngergexe xeregtei. Raioontoi raioonoi sorevnovaani, kolxoozuudai, brigaadanuudai, zvenoonuudai, agregaaduudai sorevnovaani, individyaalьna sorevnovaani organizovaalxa xeregtei.

Gazeedyydiiji unşalga, politiiçeske informaacanuud, beseedenyyd, xaniin gazeedyydiiji gargalga, polivoi staanuudta kinokartiinanuudiiji demonstriirovalga—ede bygediiji gargalga, polivoi staanuudta kinokartiinanuudiiji demonstriirovalga—ede bygediiji şadamaraar ba sag soonь xereglexe xeregtei.

Xeblelde, ilangajaa raioondo xeblelde jixe roolь baina. Kolxoozno yiledberide erximeer xydelmeriledeg xynyydiiji xaruulxa ba tiixetei xamta, looderьnuudiiji, çaastna-ymsiin elemeentnyydiiji eliryylxe ba butasoxixo johotoi.

Paartiiin CK-gei Maiska pleenymei togtoolnuud, Byxesojuuzna xydöö azaxiin viistavke, kolxoozniguudai sjeezd—ede bygede xadaa socialiis gazartariaalanda Leenin—Staalinai paartiiin anxaral ba xaixaramza tuxainь xelene, ede bygede xadaa kolxoozuud ba sovxoozuudai xelbereşegyi debzeltiijinь gerşelegşe myn. Kolxoozno tariaaşad bolbol ene anxaral ba tuhalamzadanь xysed hain urgasaar, xuriaalga ba beledxelgenyydiiji erximeer organizaacalgaar xariuusaxa baina.

(„Praavdiin“ tyryy bişeghee)

TASS-iin MEDEESEL

Soveedske-mongoolьsko seregei ştaabai ijyyniiin 27 medeegeer, Molgol Aradai Respyyblikiin territoorido, terenei xilehee 120 kilomeetr gazarta baihan Tamcag-Bulagai raioondo japoono-manzuurska aviaaciin şine dobtololgo bolhon baina. Japoono-manzuurska aviaaca xadaa 80 şaxuu istrebiitelьnyyd ba 30 bombavoozonuudtai baigaa. Sag zuuriin baildaanda japoonsko 7 samoliooduud (terenei toodo xojoriinь bombardiiroovşçig) buta soxigdoo. Soveedske-mongoolьsko aviaaciin sostaavhaa öeriingöö baazada 6 samoliooduud busaagyi ba bederelge yrgelzelhöör. Bombardiroovkohoo Bajan-Tymenei dergedexi xojor ger gemtehen ba 5 xyn şarxatahan baina.

„...Mongol Aradai Respyyblikiin xilenyydiiji öehediingöö xilenyydtel adaliaar, tiime erideer xamagaalxabdi“ (V. MOOLOTO V

DAINIIJI YYSXEGŞEDTE XARIUU BOLGON, EXE ORONOIGOO OBOROONIIJI ULAM BEXIDXEJE

Ijyyniiin 26-nai yder, ydiin xoino 4 çaas bolxotoi xamta, manai respyyblikiin indystriaalьna gigaant—PVRZ-gei xydelmerişed, inzeneerne—texniiçeske xydelmerilegşed, slyyzaşçinerei xysen tyges miiting bolbo.

Ene miiting deere 4000 şaxuu xynyyd suglaraba. Vagoonno ceexnyydei kollektiiv bolbol ulaan znaamijaa bariza, koloonnooroo jirehen baina. Zavoodoinь FZY geze hurguuliiin huragşanar ton organizoovannoor jiree.

Şirem şudxaxa ceexiinxid bolbol aguujixe Staalinai, Oboroniin bulad narkoom nyx. Voroşiilovoi, paarti ba Praviitelьstviin xytelberilegşedei portreedyydiiji bariza, omogtoigoor, zorimgoigoor miitingde jirebed. Tereşelen, busad ceexiin xydelmerişed, inzeneerne-texniiçeske xydelmerilegşed ba slyyzaşçiner xadaa koloonno, koloonnooroo darii suglarhan baixa jym.

Miiting deere suglaragşad bolbol Mongoloi xile deere, japoonsko-mançzuurska vojeenşçiniin buzar bulai provokacioonno jabuulga tuxai medeeseliiji ton anxaraltaigaar sonoshon baina.

Ene medeesel tuşaa SSSR-ei Verxoovno Soveedei depytaad nyx. Tkaçoov yge xelebe:—„Japoonsko samurainuudai ene buzar bulai provokacioonno jabuulga xadaa manai soveed gyreniiji, dainda tatan oruulxiiji hedehen, tedenei xoroto jabuulga myn. Manai aguu haixan oronoi azalşad xadaa japoonsko samurainuudta xariuu bolgon, Kommuniis paarti ba tereenei Staalinska Centraalьna Komiteediiji toiron yşöö niagtaar zagsaxa baina. Azalaigaa bytöösiiji ulam yrgeze, oronoigoo ekonoomikiin halbaran xygzexiin tyloo temesexenь“—geze xelebe.

„Bidentei xani barisaatai baihan Mongol Aradai Respyyblike mandag“—gehen nyxer Tkaçoovoi tygesxeleinь ygiiji, tus zavoodoi kollektiiv xadaa xysen tyges aplodismeentnyydeer ugtahan baina.

Parovoozo-sboorno ceexiin tyryy staxaanovec nyx. Zeleznikoov yge xelebe. Tere xadaa oboroniiji bexidxelgede zoriuulagdahan şine urihalamziiii gargaxa tuxai duradxaliiji oruulhan ba manai ene eriltiiji, xangaxiin tula, Soveed praviitelьstviiji guixa geze duradxahan baina. Tiigeed:—„Manai zavoodoi olomianganai kollektiiv bolbol japoonsko samurainuudai provokacioonno jabuulgada, Staalinskaar, bolьşeviigşelen erid şangaar xariuusaxa“—geze, xelehen baina. Miiting deere suglaragşad xadaa nyx. Zeleznikoovoi duradxaliiji bajartaigaar, nerjeme aplodismeentnyydeer ugtaa.

Koteelьne ceexiin staxaanovec nyx. Maliinkin gegşe vestypaalba.„—Bidentei xani barisaatai baihan Mongol Aradai Respyyblikiin xile xadaa manai aguujixe socialiis gyrenei xamagaalalga doro baixa. Soveed oron xysetei, temeseze şadaxa, daisadiiji öehedeinь territoori deere ygei xeze şadaxa geze, galzuu samurainuud medeg. Manai oronoi hyrtei arad bolbol nyxer Staalinai nereteigeer jabaza, Soveed oronoigoo ulaan znaami doro jabaza, xoroto daisadiiji bodxiinь bolitor buta soxixoor belen“—geze, öeriingöö ygiiji dyyrgebe.

Zavoodoi intelligeenciin zyghöö nyx. Kysteenko yge xelehen baina:—„Manai oronoi patriooduud, temeselde xatuuzahan xynyyd bolbol samoliooduud, taanknuud, kreesernyyd ba busad olon maşiinanuudiiji zoloodoxol. Tedener xadaa baatarnuud şingieer dobtolxol. Manai zavoodoi intelligeence bolbol japoonsko vojeenşçiniin provokacioonno jabuulgada, tyges xysete xariuu ygexe gehen soveed aradai xysen tyges goolostoi negedene. Bide intelligeentnyyd bolbol oboroniiji bexizyylgede zoriuulagdahan şine urihalamza gargaxa tuxai duradxaliiji xaluunaar ugtanabdi“—geze ygejöö dyyrgebe.

Yge xelegşed, bultadaa, urihalamza gargaxa tuxai tere duradxalnuudiiji bajariin jixe bajaraar ugtaa. Tus miiting bolbol şine urihalamziiji, gargaxiiji Soveed praviitelьstviiji guixa, samurainuudta xatuu şanga xariuu ygexe geze rezoliyyce soogoo bişehen baina.

ŞAAPOŞNIKOV.

Oboroonno xydelmeriiiji yrgen dalaisataigaar jabuulxa

Burmnogopromsojuuzai sesteemiin „promkopit“ geze promarteeliiin xydelmerişedei ba slyyzaşçinarai miiting xadaa ijyyniiin 26-nai yder, ydeşiin 6 sagta bolbo.

Miitingde jiregşed bolbol Mongol Aradai Respyyblikiin xile deere, japoonsko-mançzuurska provokacioonno jabuulganuud tuxai nyx. G. I. Ignaatьjevai medeeseliiji sonosoo. Tiigeed, ene provokaacada xariuu bolgon, oboroonno ba osoaviaxiimai xydelmeriiiji erxim hainaar jabuulza, vojeennoteexnikiiji şudalalgada, kollektiivoigoo byxii çleengyydiiji xysed xanduulxa geze miitingiingee rezoliyyce soo bişehen baina.

Tereenhee gadna, ijyyniiin hariingaa yiledberiiin plaaniiji 130 proc., xojordugaar kvaartalaigaa plaaniiji 120 proc. dyyrgexebdi geze ujalganuudiiji abhan baixa jym.

Kvaas xedeg zavoodhoo nyx. Şaaver gegşe yge xelexe zuuraa, ijyyniiin hariingaa yiledberiiin prograammiiji 185 proc. dyyrgexebdi geze ujalga ygbe.

Dambiiin

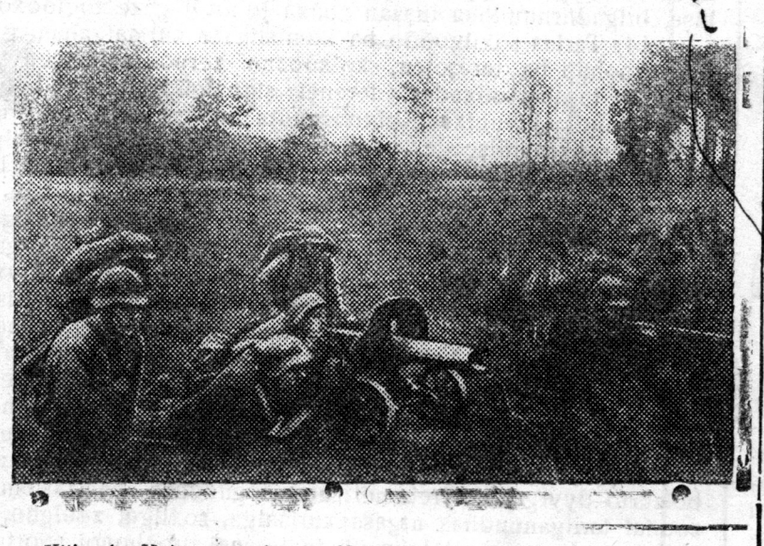

Kiijevske Vojeenne ookrugoi N-ske çaastiiin laagerьta.

ZURAG DEERE: Taktiiçeska zaniaati deere bojevoi ba politiiçeske beledxelgiin otliiçniguudai pylimootno huralsal.

(TASS-iin fotoxrooniko).

TASS-iin medeesel

Mongol Aradai Respyyblikiin mongoolьsko-soveed seregei ştaabhaa abtahan medeegeer, ijyyniiin 26-da japoonsko aviaaca xadaa 60 istrebiitelьnyydteigeer Byjer-Nuurdaxi raioonoi xiliiji daxin ebdehen baina. Mongol Aradai Respyyblikiin Mongolriiba raioonoi territoori deere agaarai baildaan bolzo, 50 soveedske-mongoolьsko samoliooduud xabaadaa.

Baildaanь xadaa xojor çaas şaxuu yrgelzelze, şanga xatuu xaraaktertai ba japoonsko aviaacliji butasoxilgoor dyyrehen baina. Japoonsko aviaaca bolbol baildaanai gazarhaa soveedske—mongoolьsko istrebiitelьnyydeer Ganьçzyyr raioon xyrter namnagdaza, terjedehen baina.

Baildaanda japoonoi 25 istrebiitelьnyyd ygei xegdee. Baildaanai hyylde soveedske-mongoolьsko 3 istrebiitelьnyyd busaagyi ba tereniiji bederelge yrgelzelhöör baina.

RSFSR-ei Narkomzdraavai rentgenoloogi ba raadioloogiin Centraalьna instityydte V. M. Moolotovoi nere olgoxo tuxai

1939 onoi ijyyniiin 22-to, RSFSR-ei Narkomzdraavai rentgenoloogiin ba raadioloogiin centraalьna instityydte V. M. Moolotovoi nere olgogdobo. (TASS).

FIZKYLЬTYYRNIGYYDEI GOOLOS

Ene onoi ijyyniiin 26-nai yderei xydelmeriiin hyyleer, Burmnogopromsojuuzai dergedexi „Spartaak“ geze fizkylьtyyrne oobşçestviin çleengyyd—aktiviistnuudai suglaan bolhon baina.

Tus suglaan bolbol Mongol Aradai xile deere, japoonsko-manzuurske vojeenşçiniin—xoroto muuxai samurainuudai provokacioonno jabuulganuud tuxai medeeseliiji duulaba. Suglaanda jiregşed—fizkylьtyyrnigyyd bolbol ton jixe duraa gutalgaar, japoonsko faşiistnuudai tere provokacioonno jabuulgiijinь sonosoo.

Yge xelegşed xadaa manai xysen tyges Socialiis Oron bolbol Mongol Aradai respyyblikiin xiliiji, öeriingöö xiliiji jamaraar xamagaaldag hem, tereendeel adli, tiime erid şangaar xamaalxa baina. Ulaan Aarmi bolbol xyn tyreltenei rstoorido yzegdöögyi hyrtei xysen myn! Tere xadaa daisadiiji, öehedeinь territoori deere ygei xeze şadaxa.

Manai oronoi fizkylьtyyrnigyyd bolbol Paarti ba Praviitelьstviin prikaaz ygehen darii, nege xyn şingieer, exe oronoo xamagaalxaar belen. Bidener xadaa japoonsko faşiis noxoinuudta, xatuu şanga xariuu ygexe gehen soveed aradaigaa goolostoi negedxebdi. Aguujixe Staalinai aldar nere bolbol daisadiiji tyrgenöör buta soxixo jabadalda, bideniiji zorigzuulna, g.m. ygenyydiiji xelebed.

Oboroonno-fizkylьtyyrne xydelmeriiiji ulam yrgenöör jabuulga—ene yderei şuxaliin şuxala zorilgo myn. Tus suglaan deere suglaragşad bolbol konkreetne ujalganuudiiji abhan baina gebel, GTO-goi negedexi şatiin noormo ygelgiin talaar 70 xynyydiiji, xojordoxi şatiin—5 xynyydiiji, BGTO-goi noormo ygelgiin talaar 25 xynyydiiji, 100 voroşiilovsko streloogiuudiiji, PVXO ba GSO-goi noormo ygelgiin talaar 30 xynyydiiji hurgaxa gee.

Tiigeed, oboroonno-fizkylьtyyrne xydelmerinyydiiji erximeer tabixa ba ene talaar Çitiinske „Spartaak“ oobşçestvotoi sorevnovaanida tyryy huuri ezelxe. Gaixamşag haixan Exe oronoo xamaalxiin tyloo hyylşiingee duhal şuhan xyrter temesexeer belemdi geze medyylbed.

C. Dor.

BURKOPSOJUUZAI KOLLEKTIIVEI MIITINGIIN *REZOLIYYCE*

(Miiting deerenь 80 xyn suglarba)

Mongoloi xile deere, japoonsko-mançzuurska vojeenşçeniin provakacioonno jabuulganuud tuxai nyx. Goorbyliiin medeeseliiji sonosood, Burkopsojuuzai kollektiiv bolbol Mongol aradai Respyyblikiin xilede dobtolon orohon, japoonsko zerlig samurainuudta, erid şangaar xariuusaxa gehen aguujixe Soveed aradai hyrte goolostoi negedene.

Bidener bolbol negen xyn şingieer, öehediingöö amibejiiji gamnangyi, Leenin—Staalinai aguujixe xeregei tyloo ba bidentei xani barisaatai baihan Mongol aradai respyyblikiin xiliiji xamagaalxaar, xezeedeşji belemdi geze, Paarti ba Praviitelьstviiji naiduulnabdi.

„Bidener bolbol xarilsan tuhalalsaxa tuxai bidenerei xoorondo batalagdahan doogovoroi johoor, Mongol Aradai Respyyblikiin xiliiji, öehediingöö xile mete, tiime le erid xatuugaar xamagaalxabdi“—gehen nyxer Moolotovoi istoriiçeska zaabariiiji medeze bainabdi. Tereeniiji xyndetei öör dyyrgexebdi.

Bidener xadaa oboroonno ba Osoaviaxiimai xydelmeriiiji ton hainaar jabuulxabdi, öehediingöö bolьşeviig heremziiji ulam yrgexebdi, potrebiitelьske koperaaciin sisteemde ygtehen byxii plaanuudiiji ylyylen dyyrgexebdi geze naiduulnabdi.

Byxesojuuzna Kommuniis Bolьşeviig Paarti mandag!

Aguujixe Staalin mandag!

Xydelmerişen Tariaaşanai Ulaan Aarmi ba Ulaan Flood mandag!

Soveed Sojuuzai negedegeer maarşal nyx. Voroşiilov mandag!

1939 onoi urgasa xuriaalgada ba xydөө azaxiin produuktnuudiiji beledxelgede beledxel tuxai

BKP(b)-ein Centraalьna Komiteedei ba SSR Sojuuzai Aradai Komissaarnarai Soveedei togtool

BKP(b)-ein CK ba SSSR-ei Sovnarkom bolbol tarilgiiji xaruuhalalgiin talaar hain şanartai xydelmerinyydiiji sag bolzortonь jabuulxiin, urgasa xurialga ba xydөө azaxiin produuktnuudai beledxelgiiji tyrgөөr yngergexiin tylөө kolxoozno maassiiji, MTS-uudai, sovxoozuudai ba beledxelgiin oorganuudai xydelmerilegşediiji yrgenөөr mobelizovaalxa jabadal xadaa partiiina, soveed, gazartariaalangai ba beledxelgiin oorganuudai şuxala zorilgonь myn geze toolono.

BKP(b)-ein CK ba SSSR-ei Sovnarkoom bolbol yngeregşe zilei **tariaa xuriaalgada ba beledxelgede,** ilangajaa Çeliaabinska, Oomsko, Novosibiirske, Xoito-Kazaxstaanai ooblastьnuudta ba Altain xizaarta yzegdehen alduunuudiiji dabtaza jaabaşji bolxogyi baihan tuxai partiiina, soveed, gazartariaalangai ba beledxelgiin oorganuudta uridşalan hanuulna, ede alduunuud xadaa:

a) kombainanuudai, xuriaalgiin ba tariaa seberlelgiin prostoi maşiinanuudai remoontolgiin sag bolzortoo dyyrgegdeegyi ba tedenei muu şanartaigaar remoontologdohondo;

b) xuriaalgiin prostoi maşiinanuudai udxaşanariiji xeregseegeegyihөө, tedeniiji xysed bişeer xereglehende;

c) mexanizaatorska kaadrnuudiiji beledxelgiin xeregei ton muu baihanda, tiimehee, urda zygei raioonuudhaa xeden olon kombainioornuud, mexaaniguud ba şoofernuudiiji deere durasagdahan, zyyn zygei raioonuudta abaaşaxa uşartai bolhon baina;

ç) tariaa xuriaalgiin ba beledxelgiin jabasiiji xytelberilxe ba beledxexe xeregte niutagai partiiina ba soveed oorganuudai xytelberilegşedei xozomdohondo—xaragdahan baigaa.

Ede byxii dutuu dunda zyilnyyd xadaa durasagdahan ooblastьnuudta tariaaji jixeer geelgede ba tariaanai xuriaalgiiji ba soxilgiiji jixeer udaaruulgada xyrgehen baina, gadna, tariaa soxilgo xede xeden raioonuudta mynөө xyrter yşөө dyyrgegdeedyi.

BKP(b)-ein CK ba SSSR-ei Sovnarkoom bolbol 1938 onoi urgasahaa xydөө azaxiin produuktnuudai beledxelgiiji organizovaalgada uşarahan ton jixenyyd dutuunuudiiji temdeglene, dutuunuudai glaavnanь xadaa **natuuroplaata naçisleeni xexiin tula kolxoozuudiiji urgasiin razriaadta oruulalgiin xeregiiji buruugaar organizovaalgada** baihan baina, ene xadaa kolxoozuudta urgasiiji bagadxalgiin ba natuuroplaatiin xemzeeji iskyysstvenneer baga bolgoxo jabadalai eldeb olon faaktnuudta xyrgehen baina.

Kolxoozuudiiji urgasiin razriaadta oruulgiin talaar raioonno komiissanuud xadaa gyrende xarşa praaktika gargadag jabadaldanь, niutagai partiiina, komsomoolьsko ba soveed oorganuudai xaixaramzagyi xandalgaar ba tedenei xytelberilegşedei opportuniis xandalgaar bii bolgogdohon iime baidal xadaa BKP(b)-ein CK-gei ba SSR Sojuuzai Sovnarkoomoi xamaaralsahanainь rezylьtaadta, gansaxan le tiixede zahagdahan baina.

Xydөө azaxiin produuktnuudiiji zөөxiin tula avtomaşiinanuudai xysed xyrexөөr baibaşji haanь, beledxelgiin kampaaniin yjede avtotraansportiiji muugaar xereglehen ba maşiinanuudainь jixeşeg xubiiji bişe bişe aşaanuudta tabixan deerehee, **gol pyynktnyydhee xydөө azaxiin produuktnuudiiji, ilangajaa tariaaji zөөlgiin xereg udaaruulagdahan baina,** eneenei rezylьtaadta, Altain xizaarta, Oomsko, Novosibiirske, Çeliaabinska, Xoito-Kazaxstaanska, Kystanaiska ooblastьnuudta, Başkiirska ba Tataarska ASSR-te zөөgdөөgyi tariaanainь ton jixe xubinь, soxigdohon gazartaa mynөө boltor yleheer baina.

Tariaa yiledberilgiin baazanuud bolon, Soveed Sojuuzai xoito zygei ba zyyn zygei raioonuudai ton jixe udxaşanartai bolhiijinь, beledxelgiin oorganuud bolbol xoraadaa abaagyi baihanainь rezylьtaadta, ede raioonuudta zernosklaaduudiiji ba zernosyşiilkenyydiiji barilga xadaa urgahan eriltehee jixeer le geegdehen baina, ene xadaa ede raioonuudai beledxelgiin pyynktnyydte ba elivaatornuudta noiton ba şiigtei oroohonuudiiji sugluulgada ba byyntenyydte oroohiiji xadagalalgiin boloşogyi praaktikada xyrgehen baina.

Yngeregşe zilei xuriaalgiin ba beledxelgiin kampaaninuudta uşarahan dutuunuudiiji likvidiirovelxiin zorilgoor ba ene zilde urgasa xuriaalgiiji ba xydөө azaxiin produuktnuudai beledxelgiiji sag bolzortonь, erxim şanartaigaar yngergexiin tula BKP(b)-ei Centraalьna Komiteedei ba SSR Sojuuzai Aradai Komissaarnarai Soveedei togtooxonь xadaa:

I.

OROOHOTO KYLЬTYYRENYYDIIJI XURIAALGA

SSSR-ei Narkomzeemiiji, Narkomsovxoozuudiiji, Narkompiişçeproomiiji ba Narkommiasmolproomiiji, sojuuzaa respyyblikenyydei kompaartinuudai CK-nyydiiji, respyyblikenyydei aradai komissaarnarai soveedyydiiji, paartiiin ba komsomooloi xizaarnuudai, oblastnoi ba raioonno komiteedyydiiji, Soveedyydei gyisegxexe komiteedyydiiji, MTS-uudai, sovxoozuudai direektornyydiiji ba kolxoozuudai tyryylegşeneriiji doorodursagdagşa xemzeejabuulganuudiiji yngergexiijinь ujalgalxa gebel:

1) Remoontiin ynder şanariiji tuilaza, avtomaşiinanuudai, kombainanuudai ba xuriaalgiin busad maşiinanuudai remoontiiji praviitelьstviin togtoohon bolzorto dyyrgelgiiji xangaxa.

2) Xuriaalgiin exilter, MTS ba sovxooz byride batalagdahan, kombainova xuriaalgiin plaantai zoxilduulza, uçaastoguudiiji natuuraaranь, kombainioor byxende tuşaaza ygexe.

3) Kombainanuud ba traaktornuudiiji xydelmerilgede belen bolhiijinь şalgaza yzexe ba kombainiooroi medelde zapasnoi şuxala çaastinuudai ba instrymeentnyydei (zvenoonuud, ceepьnyyd, segmeentnyyd, plaanknuud ba busad) kompleektnyydiiji ygeze, xuriaalgiin exilxehee 5 xonog urid byxii kombainanuudiiji xydelmerilxe gazartanь abaaşalgiiji xangaxa.

4) Xuriaalgiin jabaza baixa yjede, zagoonuudiiji sabşalgiin, bulanguudiiji sabşalgiin, goriuuça zөөlgiin, oroоho seberlelgiin ba xataalgiin, soloomo ba poolovuudiiji xuriaalgiin talaar, kombainiiji obsluuzivalxiinь tulada kolxoozniguudiiji kombaina byride daalgan tabixa ba tedeniiji tariaa seberlelgiin maşiinanuudaar ba unaagai amidii xysөөr ba kolxoozuudai avtotraansportaar xysed xangaxa.

5) Tariaa xuriaalgiin yjede kombainanuudiiji ba traaktornuudiiji sag soonь ba narin niagta texniiçeske xaruuhalgaar xangaxa, MTS ba sovxooz byxende 15-20 kombainanuudta nege-nege avtoperedveznoi masterskoiji organizovaalxa ba ede masterskoinuudiiji kvalificiirovanne kaadrnuudaar, myn tereşelen şuxala instryymentnyydeer ba zapasnoi çaastinuudaar ykomplektovaalxa.

6) Doorodursagdagşa medyylgenyydiiji xaraza yzexiijinь ba SSSR-ei Sovnarkoomoi ba BKP(b)-ein CK-gei batalalgada gurban xonogoi bolzor soo tabixiijinь Ekonoomsoveedte daalgaxa gebel:

a) kombainanuud ba xuriaalgiin busad maşiinanuudai zapasnoi çaastьnuudiiji, ilangajaa tariaa seberlelgiin maşiinanuudai hagşuurnuudiiji, şiig noito xemnedeg, şignyyr togtoodog ba natuura xemnedeg (pyyrknyyd) maşiinanuudai zapasnoi çaastьnuudiiji Narkomzaagta ba Narkomzeemde tabixa tuxai;

b) ene zilei xuriaalgiin kampaanida ybehe sabşalgiin, tariaa seberlelgiin maşiinanuudiiji bytөөn gargalgiiji xurdadxaxa talaar xemzeejabuulganuud tuxai.

7) Oroohiiji xadagalxa gazarnuudai remoontiiji, tereende dizenfeekciiji xexe ba şine sklaadskoi barilganuudiiji barilgiin kalendaarьna bolzornuudiiji raioonuud byxen tuşaa togtooxo, eneentejee xamta ede xydelmerinyyd tuşaa zoxioogdohon plaanai dyyrgelgiin jabasada sag yrgelziin kontroolь xangaxa.

8) Xuriaalgiin exilxehee 9-10 xonog urid, xuriaalgatai toxiooldodog, xydөө azaxiin busad xydelmerinyydiiji xuriaalgiin xydelmerinyydtei zybөөr zoxilduulan taaruulgiiji, kombainanuud ba xuriaalgiin prostoi maşiinanuudii zybөөr xereglelgiiji uridşalan xaraalza, tariaa xuriaalgiin plaanuudiiji MTS-uud, kolxoozuud ba sovxoozuudta sag bolzortonь tabilgiiji xangaxa. Tariaa xuriaalgiin plaanuudiiji kolxoozniguudai xamtiin suglaanuud deere ba MTS-uudai ba sovxoozuudai yiledberiiin soveşçaaninuud deere xelseze yzexe.

9) Xuriaalgiin yjede, kolxoozno avtomaşiinanuudiiji erximeer, xysedөөr xereglexiin zorilgoor, kolxoozniguud—şoofernuud xadaa kolxoozno maşiinaar noormojoo ylyylen dyyrgexedenь, xydelmeriijinь azalta ydөrөөr tylexedөө, noormohoo ylyy xydelmeri xeheneinь tylөө, azalta ydernyydeinь 50 proceentiin xemzeeteigeer nemeze tylexiijinь kolxoozuudta rekomendovaalxa.

10) Byxii massiivai zigdeer edieelexiijinь xylieengyigөөr, edieeşehen tariaatai uçaastoguudiiji şileze, kombainaar ba xuriaalgiin prostoi maşiinanuudaar xuriaaxa jabadaliiji xangaxiin tula, tus tus uçaastoguudai tariaanai edieelelgiiji nariaar azaglaza baixa jabadaliiji brigaadanuudta baiguulxa.

Tariaanai voskovoi (hyn edieelelgiin hyylde, xatuuzaza baixa yje) edieelelgiinь yjede, edieelehen tariaaji şileze, xuriaalgiin prostoi maşiinanuudaar xadaza exilxe. Xuriaalga xeheneigee hyyleer, xadagdahan byxii tariaagaa ujaxa. Xuriaalgiin prostoi maşiinanuudaar xadagdahan tariaaji, xadagdahanainь hyylde, 10-15 xonoghoo xozom bişe, hyrileze dyyrgexe. Xamagai tyryyn buxalnuudhaa soxilgiiji organizovaalza, MTS-uudai molotiilьkanuudai syydke byride 20 çaashaa dooşo bişe xydelmerilgiiji xangaza, xadalgiiji exilhenei hyylde 3-5 xonoghoo xozom bişe, tariaanai soxilgiiji exilxe.

11) Xuriaalgada dutaxa toogoinь zergeer, kombainioornuud ba tedenei tuhalagşadiiji erxim traktoriistnuudhaa beledxelgede ene darii erid xemzeenyydiiji abxiijinь Kazaaxska SSR-ei, Başkiirske ASSR-ei, Altain, Xabaarovska, Krasnojaarska xizaarnuudai, Voroonezsko, Staalingraadska, Saraatovska, Kyyrske, Kyibeşevske, Oomsko, Novosibiirske ba Çeliaabinska ooblastьnuudai partiiina, soveed ba gazartariaalangai oorganuudiiji ujalgalxa. Beledxelgede şuxala xeregtei zөөrinyydiiji tabixiijinь Narkomzeemiiji ujalgalxa.

12) Tariaa xuriaalgiin şanarai xoinohoo narin niagta kontroolь baiguulza, kombainanuudai deegyyr xadaxa jabadaliiji gargaxagyi, xeedereer xadalgiin myriiji narin bolgozo, ysxenөөr urgahan, xebteşehen tariaanuudiiji xadaxadaa, jixiiji xuriaaxiin tylөө orolsoxogyi. Xadahanai hyylde, xuriaalgiin byxii plooşçadьnuud deere ylehen koolosnuudiiji morin ba gar tarmuurnuudaar zaabol tarmaza abaxa, myn tereşelen kombainaar xadahanai hyyleer, soloomonuudiiji sugluulga ba hyrileigiiji jabuulxa.

13) Kolxoozoi polevoodçesko brigaadiin brigadiir bolbol xuriaagdahan uçaastoguudiiji tuşaan abalgiiji yder byri nariaar jabuulza baixa ba kolxoozoinь tyryylegşe—ene uçaastogdaxi xydelmerinyydei dyyrgegdehenei hyylde 3 xonoghoo xozom bişe, brigadiirnuudhaa tuşaan abaxa johotoi geze togtooxo.

14) Tariaa soxilgohoo ba kombainaar xuriaalgahaa garahan oroohiiji ba tereşelen, kolxoozno zernoxraniilişçenyydte oroohiiji tuşaan abxadaa, terenei şignelgiiji, gurim bolgon, kolxoozuudta jabuulxa. Kolxoozuudta poolinuudiiji, toog deere ba zernoxraniilişçede baihan oroohiiji hain xaruuhalgaar xangaxa. Poolinuud ba tooguud deere oroohonoi xysed bailgiin tylөө xariuusalgiiji brigaada byxende—brigadiirtenь ba byxiidөө kolxoozoronь—kolxoozoinь tyryylegşede daalgaxa.

15) Yrehenei uçaastoguudhaa sugluulagdahan, urgasiin ynder şanartai sortovoi yrehenyydeer kolxoozuud ba sovxoozuudiiji xangalgada imagta le jixe udxaşanar olgozo, raisemxoozuudta ba kolxoozuud, sovxoozuudai yrehenei uçaastoguudta oroohoto kylьtyyrenyydei tusagaar narin xuriaalgiiji organizovaalxa, eneende erxim kombainanuudiiji ba egeel oopetno kombainioornuudiiji tomiloxo. Yrehenei uçaastoguudai xuriaalgiiji tyryyşiin eelzeende ba tariaanai xysed edieeleed baixa yjede jabuulxa, tiixedee tereeniiji egeel bogonixon bolzorto dyyrgexe, yrehenei uçaastoguudhaa ba raisemxoozuudai tarilganuudhaa urgasa xuriaalga, soxilgo, zөөlgiin, seberlelgiin ba xadagalalgiin yjede terenei oroohonoi soortnuud ba kategoorinuudiiji xudxalduulxagyi johotoi.

16) Gyrende orooho tuşaalgiin plaanai dyyrgeltiiji xylieengyigөөr, yrehenei uçaastoguudhaa xuriaagdahan tariaanhaa yrehenei foondnuudiiji xaaxiijinь kolxoozuud ba sovxoozuudta zybşөөreze, yrehenei uçaastoguudhaa xuriaagdahan yrehiiji tarilgahaa bişe, jamarşji jyymede xereglexe jabadaliiji ogtolon xorixo.

17) Jyriin yrehiiji sortovoi yrehөөr xysed andaldalgiiji xangaxiin tula, raisemxoozuudai ba yrehenei uçaastoguudai yrehenhөө gadna, myn tarilgiin approbiirovanna busad plooşçadьnuudhaa xuriaagdahan sortovoi yrehenyydiiji şuxala erigdexe xemzeegeerenь xereglexe. Kolxooz xoorondiin yrehe andaldalgiin plaaniiji ba Gossortfoond, Zagotzernoodo sortovoi oroohiiji beledxexe plaaniiji dyyrgelgede ba kolxoozoi өөriinь xereglelde şuxala baihan xemzeegeerenь, sortovoi tariaaji tusagaarlan xuriaalgiiji ba xadagalalgiiji xangaxa.

18) Xuriaalgiin yjede ba beledxelgiin plaanai dyyreter, kolxoozniguudta avaansaar ygexiin ba kolxoozuudai azaxiin eriltenyydte xereglexiin tula orooho, naran seseg ba riisei otçisleeni xelgiiji dooro dursagdahan xemzeegeer, 1939 ondo yleexe: oroohonoi talaar—yrehenei uçaastoguudhaa xuriaagdahan tariaanai soxilgiiji toololsongyigөөr, faktiiçeske soxigdohon tariaanai 10 proceentiiji, tyryy, hain xydelmerilze baihan kolxoozuudta 15 proc. xyrter jixe bolgoxo; naran sesegei ba riisei talaar—zagotpyyktnyydte tuşaagdahan naran sesegei ba riisei 5 proceentiiji yleexe.

BKP(b)-ein CK ba SSSR-ei Sovnarkoom bolbol yngeregşe zilnyydte yzegdehen, proosoi, kykyryyziin ba naran sesegei tarilgiin xoinohoo xaruuhalgiin talaar xydelmerinyydiiji xeregseexegyi praaktikiiji dabtaza jaabaşji bolxogyi baihan tuxai SSSR-ei Narkomzeem, Narkomsovxooz, Narkompiişçeproom, partiiina ba soveed organizaacanuudta uridşalan hanuulna ba ene zilde ujalgalxanь xadaa:

a) riaaduud xooronduuranь garaar propoolko xelgiiji xeregleze, proosoi yrgen riaadna tarilganuudta 2-3-haa dooşo bişe daxin eldyyrilgiiji jabuulxa;

b) yrgelze tarilganuud deere, 2-3-haa ysөөn bişe daxin garaar propoolko xexe;

c) kykyryyziin tarilganuudta 2—3-haa dooşo bişe daxin xysed eldyyrilgiiji jabuulxa.

II

OROOHOTO KYLЬTYYRENYYDIIJI BA NARAN SESEGIIJI BELEDXELGE

1) Kontroolьno xemzeenyydiiji jabuulxiinь tula ba kolxoozuudai urgasiiji bagadxalgada ba eneegeeree, natuurpolaatiin xemzeeji iskyysstvenneer dooşoruulgada zoriuulagdahan, gyrende xarşa eldeb hedelgenyydiiji ygei xexiinь tula, ooblastьnuuddaxi, xizaarnuuddaxi ba respyyblikenyyddexi, Narkomzaagai tylөөlegşenerei medelde şalgagdahan xydelmerilegşediiji ygeze kolxoozuudiiji urgasiin razriaaduudta oruulgiinь talaar tedenei xydelmeride şuxala tuhalamza yzyylxiijinь niutaguuddaxi partiiina ba soveed organizaacanuudiiji ujalgalxa.

2) Kolxoozuudiiji urgasiin razriaaduudta oruulgiin talaar, Ypalnarkomzaagai medeeseliiji abahanaigaa hyyleer, xojor nedeelьne bolzorhoo xozom bişe, MTS-iin xydelmerinyydei tylөө sçooduudiiji kolxoozuudta bariuulxiijinь, MTS-uudai direektornyydiiji ujalgalxa.

Xehen xydelmeriiingөө tylөө sçooduudiiji, xydelmeriөө dyyrgeheneinь hyylde 10 xonogoi bolzorhoo xozom bişe bariuulxaar togtoozo, MTS-uudai xehen xydelmeriiin tylөө sçooduudiiji kolxoozuudta sag bolzortonь bariuulgiin tylөө, gyrenei urda liiçne xariuusalgatai baihan tuxainь MTS-uudai direektornyydte uridşalan hanuulxa.

3) 1939 onoi urgasahaa xydөө azaxiin produuktnuudai beledxelgiiji organizoovannoor ba sag bolzortonь jabuulxiin zorilgoor, partiiina, soveed ba beledxelgiin organizaacanuudta, MTS-uudai ba sovxoozuudai direektornyydte, kolxoozuudai tyryylegşenerte duradxaxa gebel:

a) ujalgata tuşaalgiin talaar orooho, riis ba naran sesegiiji gyrende oruulgiiji doorodursagdahan bolzornuudta (xabsargaltiiji xara) organizovaalxa;

b) kolxoozuud ba sovxoozuudaar, gyrende tuşaagdaxa oroohonoi tyryyşiin xeheghee, xamagai tyryyn gyrenhөө kolxoozuud ba sovxoozuudai abhan yrehenei, ediee xooloi ba fyraazna ssyydenyyd xuşagdaxa geze togtooxo;

c) ujalgata tuşaalgiin ba natuuroplaatiin talaar yngeregşe zilnyyddexi yrinyydei oruulgiiji ujalgata tuşaalgii oruulga tuşaa togtoogdohon bolzorto ba gurimaar jabuulxa;

ç) kolxoozuud ba sovxoozuud xadaa xysed hain şanartai orooho, naran seseg ba riisiiji, beledxelgiin pyynktenyydte tuşaaxa jabadaliijinь xangaxa, eneenei tula oroohonoi, ilangajaa kombainaar xuriaagdahan oroohonoi narin hain seberlelgiiji organizovaalxa.

4. Ene togtool soo xaraalagdahan, sovxoozuudai tuşaaxa tariaanai talaar zilei plaaniiji, promfinplaanuudiijinь tariaa tuşaalgiin plaantai taaralduulan zoxilduulza ba yngeregşe zilde xysetei baihan gurimiiji barimtalza, xubaarilaxiijinь SSSR-ei Narkomsovxooz, Narkomzeem, Narkompiişçeproom ba Narkommiasmolproomiiji ujalgalxa, yngeregşe zilei gurimai johoor, sovxoozuudai promfinplaanhaan ylyylen tuşaahan byxii tariaan xadaa xleebozaakypiin ysloovinuudaar gyrende oruulagdadag baigaa.

Tariaa tuşaalgiin plaaniiji togtoogdohon bolzor soo, sovxoozuudai xysedөөr dyyrgexe jabadaliiji, myn tereşelen, gyrende tariaaji tuşaalgiin plaanai xysedөөr dyyrgegdehenei, yrehenei ba fyraazna foondnuudilji xaahanai hyylde sovxoozuudta yleze bolxo, byxii ylyy orooho, naran seseg ba riisiiji gyrende zaabol oruulxiijinь xangaxiiji partiiina, komsomoolьsko ba soveed organizaacanuudiiji, sovxoozuudai direektornyyd ba sovxoozuudai politotdeelьnyydei naçaalьniguudiiji ujalgalxa.

5) Kolxoozuud, kolxoozniguud ba jedinoliiçne azaxiinuudaar oroohiiji tuşaalga bolbol, edeende bariuulagdahan ujalganuudtai nariaar zoxilduulan jabuulagdaxa johotoi, gebel: şiniice, roozь, boboovo kylьtyyrenyyd ba kykyryyze xadaa ede kylьtyyrenyyd byxen tuşaa ujalgata tuşaalgiin togtoogdohon xemzeegeer, xarin busad oroohoto kylьtyyrenyydei talaar—helgegdeze bolxogyi baihan, greçiixa ba prooshoo gadna, alibolxo kylьtyyrenyydiiji şileze tuşaaxa erxe olgozo, ede kylьtyyrenyyd tuşaa baiguulagdahan ujalganuudai xemzeegeer jabuulxa geze togtooxo.

6) Tariaaji tahaldalgyigөөr tuşaan abalgiiji ba geeltegyigөөr xadagalalgiiji xangaxiin ba 1700 miangan toonn bagtaasatai elevaatornuud, sklaaduudai barilgiiji aavgustiin 1-de dyyrgexiin tula tariaa beledxelgiin exilxehee urid, sklaaduud, elevaatornuudai hain şanartai remoontiiji, tedende dezinfeekce xelgiiji dyyrgexe, zagotpyynktnyydiiji şuxala inventaarьnuudaar xangaxa geze Narkomzaagiiji ujalgalxa.

7) Mynөө baihan zernosyşiilkenyydte remoont xelgiiji ba 1939 onoi barilganuudai plaanai johoor şine zernosyşiilkenyydei barilgiiji aavgustiin 1-de dyyrgexiijinь SSSR-ei Narkomzaag, Narkomzeem ba Narkomsovxooziiji ujalgalxa.

8) Narkomzaagai oorganuud xadaa beledxegdehen tariaaji byyntnyydte xadagaldag praaktikiijinь prestyypne xereg myn geze toolood ogtolon buruuşaaxa ba beledxelgiin şine kampaaniiin yjede imagta le uşarnuudta, SSSR-ei praviitelьstvahaa tusagaar zybşөөrelgyigөөr, tariaaji byyntenyydte xadagalxa jabadaliiji gargahanda zemete niuurnuud xadaa zakooniiji xazagairuulagşadta toologdozo, ygoloovno xaiuusalgada xabaaduulagdaxa geze togtooxo.

BKP(b)-ein CK ba SSSR-ei SNK gei togtoololoi yrgelzelelenb udaadaxi noomerto.

ZAHABARI

„B.-M. Унен" gazeedei ijyyniiin 26-nai noomeroi 1-dexi xuudahanda „SSR Sojuuzai Uhan-Seregei floodoi yder" tuxai medeeselde, **„SSR Sojuuzai Uhan-Seregei Floodoi yderiiji" zil byride ijyyniiin 24-de yngergexe"** geed zahaza unşaxa.

* * *

Myn, „B.-M. Унenei" ijyyniiin 28-nai noomeroi 2-doxi xuudahanda „Religioozno ylegdelnyydtei yrgen froontoor temesexe"gehen podvaalьna statьjaagai 2-doxi koloonkiin deerehee 2-doxi abzaacai exiiiji **„Yşөө 1918 ondo..."** geed saaşaa baihaaranь unşaxa; ene statьjaagai 3-daxi koloonkiin deerehee 14-dexi myriiji iigeze unşaxa: **„...religioozno xuuşanai praazdniguudiiji..." saaşaa baihan johooronь.**

REDAAKCA.

Харюусалгата редакторай орологшо Г. ДАШИЦЫРЕНОВ.

Адрес редакции: Центросоюзная 19 Телефоны: редактора — 3-44, отв. секретаря 3-23, Сельхозотдел — 7-55, Пром. отд. 5-07.

БМАССР-ай НКПП-ай типографи. Уполгаалит № 811