Бүхы оронуудай пролетаринар, нэгэдэгты!

ИЮНЬ
30
Пятница
1939 он
№ 148 (2788)
Сэн 10 мунгэ

БУРЯТ-МОНГОЛ ҮНЭН

ВКП(б)-эйн Б.-М. Обкомой ба БМАССР-эй Верховно Советэй Президиумэй ОРГАН.

MYNƟƟDEREI BOJEVOI ZORILGO

Buriaad-Mongoloi kolxoozuud ba ynen sexe kolxoozniguud bolbol BKP(b)-ein CK-gei Maiska pleenymeer haişaagdahan „Kolxoozuudai obşçeestvenne gazarnuudiiji yrilgehee xamagaalxa xemzeenyyd tuxai" BKP(b)-ein Centraalьna Komiteed ba SSR Sojuuzai Sovnarkoomoi togtooliiji ugaa jixe politiiçeske ba yiledberiiin debzelteer ugtahan baina.

Kolxoozniguud tuxai yderbyriiin staalinska anxaralaar, BKP(b)-ein CK-gei Maiska pleenymei togtoolnuudaar, şinenyyd ilaltanuudta zorigzuulagdahan, socialiis gazartariaalangai tryyzenigyyd bolbol kolxoozno xydeƟƟnei yndehe huuri—xydeƟƟ azaxiin arteeliiin Staalinska Ustaaviiji xazagairuulagşad, Iooderьnuud ba xuurmag kolxoozniguudiiji eliryylgiin erid temesel jabuulza baina. BKP(b)-ein CK-gei ba SSSR-ei SNK-gei togtooloi garxahaa urid, manai respyyblikiin xeden raioonuudai kolxoozuudta, xydeƟƟ azaxiin arteeliiin ustaaviiji xazagairuulhan ton olon faaktnuud yzegdedeg baigaa. Zişeelxede, Tarbagatain aimagai, Barlikino-Kliyçeevskiiin selьsoveedei, Dzerziinskiiin neremzete kolxoozoi azal xeze şadaxa 300 kolxoozniguudhaa 200-230 xynyydenь xydelmerildeg baigaa.

Gadna, „Kolxoozuudai obşçeestvenne gazarnuudiiji yrilgehee xamagaalxa xemzeenyyd tuxai" BKP(b)-ein CK-gei ba SSSR-ei SNK-gei togtool soo zaagdahan, kolxoozno gazaredlelgede paartiiin poliitikiiji gynzegiigeer xazagairuulhan faaktnuud, manaişji respyyblikiin kolxoozuudta nileed olon baigaa. Zarim kolxoozuud bolbol ƟƟhediingeƟ obşçeestvenne gazarnuudiiji busad organizaacanuudta areendeer ygedeg hen. Tarbagatain aimagai, „Pyyty Leenina" kolxoozoi „kolxoozniguud" Vorobьjoov, Klemeentьjev gegşed kolxoozoigoo obşçeestvenne azaxiida yninei xabaadalsaagyi baibaşji haa, ynen sexe kolxoozniguudtai ton adali erxe edeleze, kolxoozhoo eldeb produuktnuudiiji abadag ba 0,60 gektaar usaadьba şadarai gazartai baigaa.

Soveed Sojuuzai ba terenei toodo manai Buriaad-Mongoloi kolxoozuud bolbol ugaa jixe gyrenei udxaşanartai xemzeejabuulgiin — kolxoozniguudai usaadьba şadarai gazarnuudiiji, jedinoliiçniguud ba kolxoozuudai çleengyyd bişe busad niuurnuudai gazarnuudiiji xemzelgiin urda tee baina. Sojuuzai praviitelьstvo ba paartiiin CK bolbol ƟƟhediingeƟ istoriiçeska togtool soo iigeze zaana: „Kolxoozuudai obşçeestvenne gazarnuudiiji kolxoozniguudai liiçne azaxiin aşag tuhada yrilge ba xuluulga xadaa byliin çleengyyd amiaaraa bolbo geed, kolxoozno dvoor bolbol byle soohoo amiaaraa bolhon çleengyydei xubida gexe zergeer, usaadьba şadarai uçaastogiiji xuurmagaar abza gy, ali kolxoozoi obşçeestvenne polivoi gazariiji kolxoozniguudai usaadьba şadarai ucaastogta sexe xubaaldan abxa zergeer, usaadьba şadarai uçaastogiiji Ustaavaar xaraalagdahan noormohoo jixeer, zakoonno bişeer tahalza abxa metiin liinieer boldog baina".

Ene uşarhaa, gazarnuudiiji xemzelgiin xydelmeri xadaa ugaa jixe udxaşanartai baina. Ene xydelmeriiin rezylьtaadta, kolxoozniguudai, jedinoliiçniguudai ba kolxoozuudai çleengyyd bişe busad niuurnuudai gazarnuudiiji xemzelgiin urda tee baina. Sojuuzai praviitelьstvo ba paartiiin CK bolbol ƟƟhediingeƟ istoriiçeska togtool soo iigeze zaana: „Kolxoozuudai obşçeestvenne gazarnuudiiji kolxoozniguudai liiçne azaxiin aşag tuhada yrilge ba xuluulga xadaa byliin çleengyyd amiaaraa bolbo geed, kolxoozno dvoor bolbol byle soohoo amiaaraa bolhon çleengyydei xubida gexe zergeer, usaadьba şadarai uçaastogiiji xuurmagaar abza gy, ali kolxoozoi obşçeestvenne polivoi gazariiji kolxoozniguudai usaadьba şadarai ucaastogta sexe xubaaldan abxa zergeer, usaadьba şadarai uçaastogiiji Ustaavaar xaraalagdahan noormohoo jixeer, zakoonno bişeer tahalza abxa metiin liinieer boldog baina".

Niutaguuddaxi zarim partiiina, soveed ba gazartaraiaalangai organizaacanuud ba kolxoozuud bolbol paarti ba praviitelьstviin togtooloi gynzegii udxaşanariiji xysed oilgongyigeer, jamarşji beledxelgyigeer, gazarnuudai xemzelgiiji exilhen baina. Zişeelxede, Tarbagatain aimagai „Pobediitelь", „Seerp ba Moolot", Staalinai, Moolotovoi, Voroşiilovoi neremzete ba Kabaanskiin aimagai „Politotdeel", Kiirovei neremzete kolxoozuud bolbol usaadьba şadarai gazarnuudiiji xemzelgiin talaar komiissanuudiiji ƟƟhedeƟ baiguulaad, gazarai xemzelgiiji exilhen baigaa. Ede metiin alduunuud ba dutuu dundanuud bolbol BKP(b)-ein CK ba SSSR-ei SNK-gei zaabariiin hyyleer zahagdahan baina.

Gebeş, zarim aimaguudai partiiina, soveed organizaacanuud bolbol paarti ba praviitelьstviin tus zaabariiijişji xazagairuulhan baina. Ene zaabari soo „Komiissiin tyryylegşe xadaa paartiiin raikoomoi çleengyydhee, raiispolkoomoi çleengyydhee, zemlemeernyydhee, Raizo ba MTS-iin agronoomuudhaa tomilogdoxo uşartai" geze xelegdebeşji haanь, Kabaanskiin ba Zagarain aimgyisedkoomuud ba BKP(b)-ein aikoomuudanь, komiissanuudai tyryylegşenereer aikoomoi ba aimgyisedkoomoi çleengyyd bişe xynyydiiji tomilohon baigaa. BKP(b)-ein Obkoom xadaa ede aimaguudai xytelberilegşedei alduunuudiiji zahuulhan baina.

MynƟƟ yjede, byxii aimaguudta gazarnuudiiji xemzelge, de beledxel — komiissanuudai çleengyydte instryktaaz xelgezebsegyydiiji beledxelge dyyreed baina. YglƟƟderhƟƟ exilze, ede komiissanuud xadaa ƟƟhediingeƟ sexe xydelmeriiji exilxenь.

Xemzelgiiji dyyrgelgiin bolzoronь ene onoi aavgustiin 1-de togtoogdonxoi. Xemzelgiiji dyyrgeed, komiissanuud bolbol rezylьtaaduudaa aimgyisedkoomuudai preziidiym deere bataluulhanaigaa hyyleer, nojaabriiin 15 xozom bişe, kolxoozniguud, jedinoliiçniguudai gazarai ylyy baihiijinь tahalan abza dyyrgexe johotoi.

Ene xemzeejabuulga xadaa xydƟƟ azaxiin arteeliiin gol yndehen zakoon—Staalinska Ustaaviiji nariaar saxilgada zoriuulagdanxai.

„Kolxoozno arteeliiin Staalinska Ustaav bolbol mynƟƟder kolxoozno azabaidalai, kolxoozno stroin bejelyylegdeed baigaa Konstituucanь baixahaa gadna, myn kommuniizmiin ilalta xyrter olon zilnyydei torşo soo, kolxoozno tariaaşadta znaaminь myn baixa... Kapitaliizmiin jarmoohoo multaran garaad, kapitaliis oronuudai sylƟƟlegdehen tariaaşad bolbol ƟƟriingeƟ şine azabaidaliiji xaişan geed baiguulxab geze medexiiji xysexedee,... ene kolxoozno azabaidalai Staalinska ustaav soohoo dereevnide socialiizmiiji xaişan geed baiguulxab, sylƟƟte tariaaşanai azabaidaliiji ƟƟreƟ xaişan geed baiguulxab gehen asuudaldaa xariuu olxo baina". (A. Mikojaan).

Uşar iimehee, partiiina ba soveed organizaacanuud, gazartariaalangai oorganuud, partiiina ba partiiina bişe bolьşeviigyyd bolbol kolxoozniguudai usaadьba şadarai uçaastoguudiiji, jedinoliiçniguud ba kolxoozoi çleengyyd bişe busad niuurnuudai gazarnuudai xemzelgiiji paarti ba praviitelьstviin main 27-noi togtool ba zaabaritai nariaar zoxilduulan yngergelgiiji xangaxa ujalgatai.

Japoonsko provokaaca yrgelzelhƟƟr

Ijyyniiin 28-da japoono-mançzuurska aviaaca xadaa 15 bomb rdiroovşçiguudtaigaar istreviitelьnyydei tuhalamza doro, Mongol Aradai Respyyblikiin Byjer-Nuurai raioondo şineer xiliiji ebdehen baina. Artilleeriiin zeniitne galaar ba soveedske-mongoolьsko istreviitelьnyydeer ugtagdaza, jamarşji zorilgogyigeer xeden bombonuudiiji xajaza baildaanda orongyigeer manzuurai territoorido busahan baina. Artilleeriiin jixe galaar japoono-mançzuurska xojor samoliood buta soxigdozo, Mongol Aradai Respyyblikiin territoori deere unahan baina.

(TASS)

Daisanai soxiltodo dabxar soxiltoor xariuusaxaar belemdi

Daisadiiji xasaanskaar soxixo

Ulaan-Ydiin şilei maxaniziirovanna zavoodoi xydelmerişed, inzeneerne-texniiçeske xydelmerilegşed, slyyzaşçiner bolbol ene onoi ijyyniiin 26-nai yder, ydeşiin 4 ba 6 çaasuudta miitingnyydiiji yngergehen baina.

4 çaas bolxotoi xamta, miiting deerenь 300 garan xynyyd suglarba. Mongoloi xile deere, japoonsko-mançzuurska vojeenşçine—teneg kannibaalnuudai provokacioonno jabuulganuud tuxai medeeseliiji, nyx. Graçoov xehen baina. Tereenei hyyleer yge xelelgenyyd exilhen baigaa. Staxaanovec—xydelmerişen nyx. Kaliyyçin gegşe vestypaalxadaa:

—Manai xysen tyges socialiis gyren xadaa bidentei xani barisaatai baihan Mongol Aradai Respyylikiin xiliiji xamagaalgada xezeeşji belen baina. Xydelmerişen-Tariaaşanai tyges xysete Ulaan Aarmi bolbol daisadiiji, ƟƟhedeinь gazar deere butasoxixo baihandanь, jamar hezeg baixab! Bidener bolbol staxaanovskaar xydelmerilxe ba daisadiiji xasaanskaar soxixobdi,—geze xelebe.

Tiigeed, 6 çaas bolbo. Xojordoxi miitingenь neegdebe. Baha 300 garan xynyyd jirebed. Ene miiting deere 5-6 xynyyd yge xelee. Nyx. Yzabkoov yge xelxe zuuraa,—Tere provokacioonno jabuulganuudta, xariuu bolgon, yiledberiiingeƟ prograammiiji ylyylen dyyrgeje, Staalinska Curbadugaar Tabanzilei neremzete socialiis sorevnovaaniiji yrgen dalaisataigaar delgeryylje,—geze vosklicaalna.

Hyyleerenь, nyx. Manzegeejev ba busad yge xelehen baina. Tedener xadaa manai socialiis exe oron bolbol yderhƟƟ yderte urgaza baina; tereenei ba tereşelen, bidentei xani barisaatai Mongol Aradai Respyyblikiin xiliiji, manai geroiiçeska Ulaan Aarmi ba aldarta Ulaan aviaaca, Uhan-Seregei flood xamagaalna, tedener xadaa daisadiiji, xasaanda jamaraar soxioo hem, mynƟƟ tiimeer ba yşƟƟ xatuu şangaar soxixo baina gehen medereleer nebterengi baigaa.

Soveed aradai hyrte goolosto negedene

Petropaavlovka, ijyyniiin 27. (Manai sobkoorrhoo). Mongol Aradai Respyyblikiin çaastьnuudai ba japoono-mançzuurska seregyydei xoorondo bolhon tulaldaanuud tuxai TASS-iin medeeseliiji abza, ysegelder Zediin aimagai ceentrdexi socialiis kylьtyyriin gerte, olon xynyydei xabaadalgatai miiting bolbo. Miitingde selьsoveedei ba kolxoozuudai tyryylegşener, kolxoozniguud, aimagai ceentrdexi aktiviistnuud, socialiis azalai staxaanovcuud ba slyyzaşçiner jirebed.

Paartiiin Zediin aikoomoi sekretaarь nyx. Ziiminei, Mongoolьsko-Mançzuurska xile deere japoonsko vojeenşçiniin xehen provokacioonno jabuulganuud tuxai medeeseliiji sonosood, miitingde xabaadagşad bolbol Mongol Aradai Respyyblikiin xile deere japoonsko samurainuudai zebsegte dobtolgodo esergyy, ƟƟhediingeƟ erid proteestiiji, aguujixe Soveed aradai xysen tyges goolosto negedyylnebdi, bidener xadaa manai aguujixe exe oronoi xybyyd baihan tuladaa, manai orontoi—aguujixe soveed orontoi ebte xani barisaatai—Mongol Aradai Respyyblikiin xiliiji xamagaalalgada jamarşji sagta ba jamarşji ysloovinuudta belemdi geze medyylhen baina.

Miitingde xabaadagşad bolbol iime rezoliyyce abba: „Manai xysen tyges exe oronoi oboroonno xyseşadaliiji byxii xemzeegeer bexizyylxe, revoliycioonno heremziiji ynder deere yrgexe, urgasa xuriaalgada obrazcoovoor beldexe, azalşadta BKP(b)-ein CK-gei Maiska pleenymei togtoomzonuudiiji yrgenƟƟr oilguulxa".

Ijyyniiin 26-da, tereşelen, aimagai zarim kolxoozuudta ba organizaacanuudai kollektiivyydte miitingnyyd bolbo,

ERID PROTEESTIIJI SONOSXONO

Biçyyr, ijyyny 27. (Telefoonoor abtaba). Biçyyrei aimagai azalşad bolbol soveed-mongoolьsko ba japoono-mançzuurska seregyydei xoorondo bolhon baildaanuud tuxai TASS-iin medeeseliiji duulaad, SSSR-tei ebtei xani barisaatai Mongol Aradai Respyyblikiin xiliiji dobtolxoo hedehen japoonsko şunaxai, buzar muuxai samurainuudta erid proteestiiji sonosxono. Edener xadaa „Bidenerei xoorondo xarilsan tuhalalsaxa tuxai doogovor batalagdahan deerehee, ƟƟhediingeƟ xilenyydtel adaliaar, Mongol Aradai Respyyblikiin xilenyydiiji tiime le erideer xamagaalxabdi" gehen, Soveed Sojuuzai praviitelьstviin tolgoi ba Gadaadiin xeregyydei Aradai Komissaar nyxer Moolotovoi medyylgiiji xysedƟƟr demzene, ba revoliycioonno heremzejee yşƟƟ deeşelyylxebdi geze medyylned. Exe oronoigoo ulam byxezexiin tula yşƟƟ ynder byteeseteigeer xydelmerilxebdi geze, azalşad bolbol miitingnyyd deere medyylned.

Ysegelder, aimagai ceentr deere, japoonsko vojeenşçiniin provokacioonno dobtolgo tuşaa bolhon miiting deere xamta 1560 kolxoozniguud, xydelmerilegşed ba slyyzaşçiner xabaadaba. Xojor çaas şaxuu yrgelzelhen ene miiting deere 5 xynyyd yge xelebe. Terenei hyyleer, miitingde xabaadagşadaar negen duugaar batalagdaza abtahan rezoliyyce soo xelegdexenь xadaa:

— Ynder byteeseteigeer xydelmerilxe, aimag dotoroo oboroonno alibyxii xydelmerinyydiiji erximeer organizovaalxa, aimagdaxi voroşiilovsko vsaadniguudai sostaaviiji ba tereşelen, terenei şanariiji erid deeşelyylxe, voroşiilovsko vsaadniguudai çleengyydei dunda zaniaatiiji regyliaarnaar jabuulxa.

SSSR-ei OBOROONIIN ŞINE URIHALAMZA GARGAXIIJI GUINABDI

Muxar-Şiber. (Telefoonoor abtaba). Muxar-Şiberei aimceentrte bolhon miitingde suglarhan kolxoozniguud, aimagai organizaacanuudai xydelmerilegşed ba slyyzaşçiner bolbol mongoolьsko-japoonsko xile deere, japoonsko vojeenşçiniin buzar muuxai provokacioonno jabuulganuudta erid proteestiiji sonosxono.

— Minii zyrxen xadaa, samurainuudai hedelge tuxai TASS-iin medeeseliiji duulahanai hyylde, edeende ugaa jixe duragyitelgeer, şoo şobto yzelgeer dyyrgegdene, — geze „Udaarnig" kolxoozoi tyryylegşe nyxer Ivanoov medyylne.

— Xerbee japoonsko samurainuud xadaa yngeregşe zilde manai aldar gabijaata Ulaan Aarmihaa abhan, Xasaanska urooguudiiji martaza, dainii yysxexiiji hedee haanь, Soveed arad, terenei xysen tyges Ulaan Aarmi bolbol ƟƟriingeƟ xatuu, bulad tylxiyyreer suurgalagdanxai xilejee xamagaalxahaa gadna, myn xarilsan tuhalalsaxa tuxai doogovor batalhan gyrenyydeigee xilenyydiiji tiime le erideer xamagaalxa ba dainiiji yysxegşedte, tedenei xezeeşji martaxagyi xariuu—soxiltonuudiiji ygexe,—geze medyylbe.

Terenei hyylde yge xelehen' agronoom nyxer Iilьçenko bolbol japoonsko samurainuuda i dobtolgodo xariuu bolgon, azaxiin eelzeete kampaaninuudta zişeete hainaar beledxexe ba staalinska ynder urgasa xuriaaza, gyrendƟƟ 8 miiliaard pyyd tariaa ygexiin tylƟƟ temesexebdi, Leenin-Staalinai paartiiiji, aguujixe voozdь ba bagşa Staalinaa toiron yşƟƟ niagtaar zagsaxabdi geze, medyylhen baina. Nyxer Iilьçenko bolbol gyreneigeƟ ulam byri byxezexiin tula, SSSR-ei oboroonin şine urihalamza gargaxiijinь Soveed praviitelьstviiji guixa gehen, miitingeer xaluunaar demzegdehen ba batalagdahan medyylge oruulba.

Ene miiting xamta 8 xynyydei yge xelehenei hyyleer, rezoliyyce abza xaagdaba.

ZURAG DEERE: Zedestroin xydelmerişedei, dedsaadta baidag yxibyydenь oi modon soo zaavtrakalza baina. (Peesterevei foto).

SOVEED SOJUUZ BA XITADAI XOORONDOXI XUDALDAANAI DOOGOVOR

Ijyyniiin 16-da, Moskvaa goorodto, SSSR ba xitad respyyblikiin xoorondo xudaldaanai doogovoriiji batalalga bolbo.

Doogovor bolbol tegşe erxiin ba xarilsan tuhalalsaxiin priincepyyd deere yndehelne.

Doogovor bolbol ylemze jixe hainaar tuhalalsaxa tuxai statьjaa oruulna, xudaldaanai ba dalaigaar tamaralgiin asuudalnuudiiji regyliirovelne, xitad respyblikede SSSR-ei torgpreedstviin erxete polozeeniiji todorxoilno.

Soveedei talahaa, xudaldaanai doogovoriiji, SSSR-ei gadaada xudaldaanai Aradai Komissaar A.I. Mikojaan batalba.

Xitadai talahaa, xitad respyyblikiin nacionaalьna praviitelьstviin speciaalьna posool ba ypolnomooçenne g. Syd-foo batalba.

(TASS).

Çiilide aradai froontiin ilalta

Ceenzyrede, mexe goxo xehende rekcioneernyydei gemnehen dotoodo xeregyydei miniistr Alьfonsoo gegşiiji xariuusalgada xabaaduulxa gehen duragxaliiji Çiliiske senaatiin 38 xynyydhee, 21 xynyydenь arsaza boliuulba

Xitaddaxi vojeenne jabuulganuud

(Çynciinhee ba Şanxaihaa TASS-iin korrespondeentnyydei medeesehenei johoor)

CENTRAALЬNA XITADTA

Ijyyniiin 23-da japooncuud bolbol Dinxaida - Çzayşaaniiin arxipelaagai glaavna poortdo desaantiiji buulgaba.

URDA XITADTA

Amzaltatai koontr ataakiin rezylьtaadta xitad seregyyd bolbol Ovatoygei xoito zygte baihan Anьpyyji, tereşelen Anьpyyhee zyyn tee baihan Meicziiji ezelbe.

XOITO XITADTA.

Şanьsiin urda tee, Xyndyyn geze tymer zamai staanciin raioondo, partizaanuud bolbol japoonsko xojor eşeloonuudiiji handargaba, zuuhaa ylyytei japooncuud xosorhon baina.

Japoonsko seregyyd bolbol Jyanьciyje ezelbe, xitad oboroono xadaa urdada beledxehen poziicanuud deere oşoo.

Ijyyniiin 20-do, proviinciin urda tee, olontoodo samoliooduudaar demzegdehen 5 mianga xyntei japoonsko otriaad bolbol goorno dabaanuudiiji ezelxiin zorilgoor, Czyntiaoşaaniiin goorno raioondoxi xitad poziicanuudiiji dobtolzo exilbe. 3 miangan xyntei xojordoxi otriaadanь Cziansianihaa zyyn teişee jabaza exilbe. 5 miangan xyntei gurbadaxi otriaadanь Venьsiiin zyyn tee, xitad poziicanuudta dobtolgo xebe. 2 miangan xyntei dyrbedexi otriaadanь Venьsiiin zyyn- urda tee, xitad poziicanuudiiji dobtolno. Ene raioondo ugaa jixe baildaan bolno. Xojor talahaa ton jixe xoroltotoi.

Ijyyniiin 19-de Xybei proviincatai zergelhen xile deere, şanьsii proviinciin xoito zyyrte, 3 miangan xyntei japoonsko otriaad bolbol 3 somoliooduudaar demzyylze, Utain urda teexi, xitad poziicanuudiiji dobtolzo exilbe.

Baildaan yrgelzelne.

* * *

Ijyyniiin 23-da, japoonsko 39 somoliooduud bolbol Kynaaniiin proviinciin xoito talada baihan Çandeeji boombodobo, goorodto tyimer bolbo.

AANGLI BA ISPAANI

Loondon, ijyyniiin 25. (TASS). Konservaator loord Rankeilloroi xehen ereltedenь minindeei Galifaaks xadaa bişegeer ygehen xariuu soogoo iigeze medeesene: „angliiiska praviitelьstvo xadaa aanglo-ispaanska xudaldaaji hergeen bodxooxiiji ba eldeb probleemnyydei talaar ispaanska praviitelьstvotoi xangaltatai soglaşeeninyydiiji tuilaxiiji xysene".

Aanglo--amerikaanska tavaaroandaldalgiin xelseende amerikaanska ootkliguud

Vaşingtoon, ijyyniiin 25. Aangli ba AXŞ bolbol, xerbee dainai boloo haa, serьjoonuudai zapaacuudiiji baiguulxiin tula xlopook ba kauçuugaar andaldan tuhalalsaxa tuxai xelseeje batalba. Diplomatiiçeska kryygyydei hanalaar, xelseen bolbol Japoondo esergyy AXŞ ba Aangliiin poziicanuudiiji şangadaxa gehen baina.

(TASS)

Angliiiska zasaguudai duradxalnuud

Şanxai, ijyyniiin 25. (TASS). Japooncuud xadaa Svatau poortdo, gadaadiin paroxooduudai jirelgiiji boliuulxa gehen erilte xebeşji haanь, Gonkoongdoxi, dalain angliiiska zasaguud bolbol tere poort oruu reis xelgejee hergeen exilxiijinь angliiiska paroxoodno kompaaninuudta duradxaba.

Partiiina azabaidal

TYRYY XYNYYDEI PAARTIDA OROLGIIJI KONKREETNEER XYTELBERILEXE

Selenge. (Manai sobkoorrhoo). Bolьşeviigyydei aguujixe paartiiin XVIII sjeezdiin istoriiçeska togtoolnuudaar poliitiko-xymyyzyylelgiin xydelmeriiiji yrgenөөr delgeryylze, Selengiin aimagai partiiina organizaacanuud bolbol BKP(b)-ein şine ustaavaar, aimagai tyryy xynyydiiji—kolxoozniguudiiji, xydelmerişediiji ba xydөө intelligeencenyydiiji paartiiin zergede abna. Paartida abtagşadai olonxinь xadaa praaktika deere bolьşeviig xydelmeriөөrөө azalai ynder bytөөsiin obrazcaanuudiiji xaruulhan staxaanovcuud-udaarniguud bolno.

Zagastain selьsoveedei Staalinai neremzete kolxoozoi dergedexi partiiina exin organizaaca (partkoomoi sekretaarь nyx. Daşapiilov) bolbol hyylei 4 hariin torşo soo 12 xyyniiji paartiiin çleende ba kandidaadta abhan baina, abtagşadai dunba Badmazaapova Je. C—ordenonoocka, BMASSR-ei Verxoovno Soveedei depytaad, Zagastain dunda hurguuliiin hurgagşa; Ajyyşeejeva C.—staxaanovka — kombainioorka, Radnaajev—kolxooznig-udaarnig ba busad.

Selengiin MTS-iin dergedexi partiiina exin organizaaca (partkoomoi sekretaarь nyx. Tygyylov) bolbol hyylei 3 hariin torşo soo 8 xynyydiiji BKP (b)-ein çleenei kandidaadta abhan baina. Tyryy xynyydiiji paartiiin zergede xabaaduulxa jabadalaar baga bişe amzaltanuudiiji, Zargalantiin selьsoveedei Teelьmanei neremzete kolxoozoi dergedexi partiiina exin organizaaca (partoorganь nyx. Danzaanov), Tamçiin selьsoveedei „Socialiizm" kolxoozoi dergedexi partorganizaaca, tuilahan baina. Tus organizaacanuud bolbol kolxoozniguudai ba xydөө intelligeenciin dunda partiiina-gegeerelei xydelmeriiiji hainaar tabiza şadaa.

Paartiiin Selengiin aikoom bolbol 5-hariin torşo soo BKP(b)-ein çleende—25 xynyydiiji, kandidaadta—74 xynyydiiji batalaa. Gebeşji kommuniizmiin xeregte preedanne tyryy xynyydiiji paartiiin zergede xabaaduulxa xydelmeri yşөө xolo xangaltagyigөөr jabuulagdana.

Selengiin aimag soo gaixamşagta xynyyd—kolxoozno azalai geroi ba geroiininuud,gaixamşagta soveed intelligeencenyyd, obşçeestvennigyyd nileed olon bii baina. Tedenei dunda kommuniis xymyyzyylelgiiji obrazcoovoor tabilga—aimagai byxii partiiina organizaacanuudai zorilgo myn.

Gexetei xamta, zarim partiiina organizaacanuud, Orongiin selьsoveedei „Ulaan orongo" kolxoozoi dergedexi partiiina exin organizaaca (partoorganь Ganzuurov), Jyrөөgei selьsoveedei „Ulaan-Ydenge" kolxoozoi — (partoorganь Cubeenov) ba busad partiiina organizaacanuud bolbol poliitika xymyyzyylelgiin xydelmeriiiji muusa tabihan deerehee, tyryy xynyydiiji paartida ysөөgөөr xabaaduulna. Paartida şineer abtagşadai dunda xymyyzyylelgiin xydelmeri xangaltagyi baina.

Iimehee, paartiiin Selengiin aikoom ba terenei instryyktornyyd, partiiina exin organizaaciin sekretaarьnuud sag yrgelze xymyyzyylelgiin xeregiiji yrgedxexiin xoinohoo bolьşeviigşelen oroldoxo ba minuutiinşji torşodo şineer paartida abtagşadiiji martaxa johogyi ba tedenei xydelmeride sistematiiçeska tuhalza baixanь—partiiina organizaacanuudai zailaşagyi zorilgo bolno.

Cer. Dondukoov.

Partorganizaaciin urgaltiiji xeregseenegyi

BKP(b)-ein XVIII istoriiçeska sjeezdeer batalan abtahan, paartiiin şine ustaav xadaa Leenin-Staalinai paartiiin xeregte, sociaaliizmiin xeregte ynen sexe preedanne komsomoolьcuudai ba partiiina bişe bolьşeviigyydei, paartida oroxo jabadaliiji nileed xyngedxehen baina.

Jaruuniin aimagai zarim partiiina organizaacanuud bolbol poliitiko - xymyyzyylelgiin xydelmeriiiji hainaar tabihanaingaa rezylьtaadta paartiiin çleende ba kandidaadta tyryy xynyydiiji abza baina.

Gebeşji, tus aimagai zarim partiiina organizaacanuud: Ulьdergiin selьsoveedei, Bydioonniin neremzete kolxoozoi dergedexi partiiina exin organizaaca (partoorganь nyx. Kyzьmiin), Koondiin partiiina exin organizaaca (partoorganь nyx. Enxeejeva), Raiportreevsojuuzai dergedexi partiiina exin organizaaca (partoorganь nyx. Nepoomnişçi) bolbol paartida abalgiiji ogto xytelberilenegyi. Partiiina bişe bolьşeviigyydei dunda, tedeniiji paartida oruulxiin tyless jamarşji xydelmeri jabuulnagyi.

B. Ceziipov.

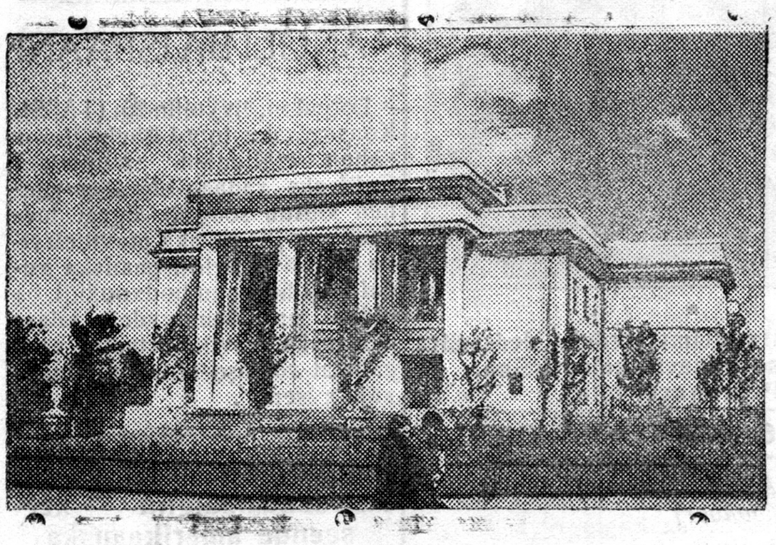

Soveed Sojuuzai gooroduudaar.
ZURAG DEERE: Barnayylьska Melauzeeve kombinaadai xydelmerilegşedei klyyb. (Fotoxrooniko)

TOHO BELEDXELIIJI SAG SOONЬ DYYRGEXE

Xori. Anaagai somonoi „Staalinai zam" kolxooz (tyryylegşenь nyx. Sebegei) bolbol nooho, toho beledxelei plaanai dyyrgeltiiji xemgyi udaaruulza baina.

Tus kolxooz xadaa 25 ceent. ylyytei toho ba 8 ceentner xaxad nooho tuşaaxa johotoi aad, ijyyniiin ten xyrter negeş kiilo tuşaagaagyi baihaniinь ton gaixaltai.

Ene kolxooz bolbol toho ba nooho beledxeliiji yni dyyrgexe argabaidaltai baihan bolboşji haanь, kladovşçiigaaranь xydelmerildeg Sebegei Radna gegşe „yder byri argaluulnab" geed, aimagai ceentr oşozo, arxidaza byxeli yderөө yngergedeg baina.

Feerme deerehee toho, noohiiji asarhan kolxoozniguud xadaa tereeniiji xylieeze jadaad, busadag baina. Sebegei gegşiin, eneegeeree tus beledxelnyydei dyyrgeltiijinь xeleşegyigөөr xozomduulza baihaniinь eli bolno.

Pravleeniinь zyghөө anxaralaa tabiza, arxinşa kladovşçiigiiji gurimşuulxa ba tede beledxelnyydei plaaniiji darii dyyrgexenь şuxala.

D. Z.

ШЭНИЦЫН ШЭНЭ СОРТ

Урдань батрак ябаһан, мvнөө, Ворошиловградека хvдөө ажахын институдай ниитэ газартаряалангай кафедрые эрхилэгшэ доцент М. П. Лубовский кадаа озимой шэницын шэнэ сорт бии болгоо. Шэницынь шэнэ сорт хадаа сагаан, хатуу, атхарсагvй, квадратна формотой колостотой байна. Мvн һолоомоннинь, баһал бvхэ юм.

Иимэ шанартай сорт хадаа илангаяа Дойбассай условидо таараха байна, юvб гэхэдэ, тэндэ сагай уларил хододоо һэлгэжэ байдаг.

Лубовскиин шэницэ хадаа гvрэнэй сортовой инспекцидэ шалгагдахаа оруулагдажа байна.

(**„Комсомольско правдаһаа"**).

Daatska pisaatelь Martiiin Anderseen Nekseen tyrehenhөөnь xoişo 70 zil gyişehende.
ZURAG DEERE: Martiiin Anderseen Neksee. (Fotoxrooniko)

BKP(b)-ein OBKOOMDO

Kolxoozniguudai usaadьba şadarai uçaastoguudiiji, tereşelen jedinoliiçniguudai ba kolxoozuudai çleengyyd bişe busad niuurnuudai gazarai xemzelgiiji organizovaalxa tuxai BKP(b)-ein CK-gei ba SSSR-ei SNK-gei zaabariiiji dyyrgelgiin jabasa tuxai

BKP(b)-ein Buriaad-Mongol Obkoom bolbol kolxoozniguudai usaadьba şadarai uçaastoguudiiji, tereşelen jedinoliiçniguudai ba kolxoozuudai çleengyyd bişe busad niuurnuudai gazarai xemzelgiiji organizovaalxa tuxai BKP(b)-ein CK-gei ba SSSR-ei SNK-gei zaabari xadaa jyrenxiidөө xede-xeden aimaguudta ton xangaltagyigөөr dyyrgegdeze baina geze toolobo.

BKP(b)-ein Zagarain AK-gei xojordoxi sekretaarь nyx. Meşeenin ba BKP(b)-ein Tarbagatain AK-gei xojordoxi sekretaarь nyx. Soobennikov gegşed BKP(b)-ein CK-gei ba SSSR-ei SNK-gei zaabariiiji abhanaigaa hyylde xaxad syydkiin torşo soo, aimagai ceentrte negedexi sekretaarьnuudai ba aimgyisedkoomuudai tyryylegşenerei ygei baihan jabadalaar motiviirovelze, tere zaabariiiji tyrgөөr realizovaalxiin tula oroidoo jyyş xeegyi baigaa.

Gexiin xazuugaar xede-xeden raioonuudta, niutag-niutagta gazariiji xemzelgiin talaar komiissaanuudiiji ykomplektovaalgada, BKP(b)-ein CK-gei ba SSSR-ei SNK-gei zaabariiiji gynzegiigөөr xazagairuulxa jabadalnuud yzegdene. Zişeelxede, Zagarain aimagta, BKP(b)-ein CK-gei ba SSSR-ei SNK-gei zaabariiiji xazagairuulza, 5 komiissanuudta tyryylegşeerenь BKP(b)-ein Aikoomoi ba aimgyisedkoomoi çleengyyd, agronoomuud ba zemleystroiitelьnyyd bişe baihan niuurnuud tomilogdohon baina.

Olonxi aimaguudta komiissanuudiiji instryktiirovelge ton xangaltagyigөөr organizovaalagdanxai. BKP(b)-ein Biçyyrei aikoomoi biyroo bolbol 2-3 xonogoi torşo soo instryktiirovelgiiji jabuulxaar togtoohon ba xarin Tarbagatain aimagai xede-xeden kolxoozuudta („Pobediiteь", Staalinai, Moolotovoi, Voroşiilovoi neremzete ba busad) komiissanuudanь instryktiirovelegdengyigөөr xemzelgiiji exilhen baina. Eneentejee xamta xemzelgiiji exilxe bolzor tuxai BKP(b)-ein CK-gei ba SSSR-ei SNK-gei zaabariiiji gynzegiigөөr xazagairuulnad.

BKP(b)-ein Oblastnoi komiteed bolbol BKP(b)-ein CK-gei ba SSSR-ei SNK-gei zaabariiiji bejelyylgiin talaar praktiiçeska xydelmerinyydiiji delgeryylgede boloşogyi udaaruulgiiji gargahanainь tyless BKP(b) ein Zagarain aikoomoi xojordoxi sekretaarь nyx. Meşeeniniiji ba BKP(b)-ein Tarbagatain aikoomoi xojordoxi sekretaarь nyx. Soobennikoviiji uridşalan hanuulba.

BKP(b)-ein Zagarain (nyxed Fomiin ba Nooskin) ba Selengiin (nyxed Dorziijev ba Ajuuşeejev) aikoomuudai sekretaarьnuud ba aimgyisedkoomuudai tyryylegşenerte gazariiji xemzelgiin talaar komiissanuudai tyryylegşeneriiji tomilgodo tedenei zyghөө serьjoozno bişeer xandalga gargaza bolxogyi baihan tuxainь zaaba.

Obkoom bolbol gazariiji xemzelgiin talaar komiissanuudai tyryylegşeneriiji tomilolgodo, praviiteiьstviin ba BKP(b)-ein CK-gei zaabariiiji xazagairuulhan ede byxii faaktnuudiiji darii sagaar likvidiirovelgede şiidxexii xemzeenyydii abxiiji ba gazariiji xemzelgiin talaar komiissanuudai byxii çleengyydiiji sag bolzortonь ba zybөөr instryktiirovelgiiji organizovaalgiin xoinohoo liiçne өөhedөө kontroliirovalza jabaxiijinь BKP(b)-ein aikoomuudai sekretaarьnuudiiji ba aimgyisedkoomuudai tyryylegşeneriiji ujalgalhan baina.

Ijyyniiin 28 xyrter, gazariiji xemzelgiin talaar komiissiin xydelmeride ilangajaa xeregtei baihan xemzelgiin byxii instrymeentnyydeer: bulad leentnyyd, ryleetkenyyd ba xojormetroovkonuudaar xysed xangaxa geze, BKP(b)-ein aikoomuudta ba aimgyisedkoomuudta duradxagdahan baina.

Obkoom bolbol BKP(b)-ein CK-gei Maiska pleenymei togtool tuşaa politmaassova xydelmerinyydei ton xangaltagyi baihiiji temdegleze, ene xydelmeriiiji haizaruulgiin talaar şiidxexii xemzeenyydiiji darii sagaa abxiijinь BKP(b)-ein aikoomuudai sekretaarьnuudiiji ujalgalba.

BKP(b)-ein Oblastnoi komiteed bolbol kolxoozniguudai usaadьba şadarai uçaastoguudiiji, tereşelen jedinoliiçniguudai ba kolxoozuudai çleengyyd bişe busad niuurnuudai gazariiji xemzelge xadaa imagta le jixe udxaşanartai, gyrenei xereg myn geze temdeglene ba BKP(b)-ein aikoomuudai sekretaarьnuudiiji ba aimgyisedkoomuudai tyryylegşeneriiji, tedener xadaa ene xydelmeriiiji jabuulgiin tyless sexe xariuusalgatai geze uridşalan hanuulba.

KYLЬTYYRNE XYDELMERI HULAAR JABUULAGDANA

Xoriiin aimagai lespromxoozoi dergedexi modonoi ba modouradxalgiin sojuuzai raikoom bolbol Zagastain modouradxalgiin paartiiin xydelmerişedei dunda, agitacioonno-maassova xydelmeriiiji ton hulaar jabuulna. Tereşelen, tus paartiiin naçaalьnig nyx. Kolmogoorov xadaa ene xydelmeride anxaralaa bahal tabinagyi.

Xydelmerişedeinь syless sagaa kylьtyyrneer yngergexe gexedenь, gazeed, zurnaal g. m. oroidooş baidaggyi baina. Likbeezeinь xydelmeri xemgyi hulaar tabigdanxai, jixenxiidee zaniaatinşji boldoggyi baixa jym.

Kolxoozuudai brigaadanuud xoorondiin socialiis sorevnovaani bolbol yrgenөөr delgeryylegdeegyi. Batalhan doogovornuudiinь şalgagdanagyi.

Iimehee, tus sojuuzai raikoom bolbol xydelmeriөө onso zybөөr tabiza, agitacioonno-maassova xydelmeriiiji yrgenөөr jabuulxa johotoi.

DAM. ZAM.

Июлиин 24—СССР-эй Уһан-Сэрэгэй флодой vдэр

СССР-эй Уһан-Сэрэгэй флодой арадай комиссар, флодой хөөрдохи рангын флагман нvхэр Кузнецовтой хөөрэлдэлгэ

„ССР Союзай Уһан-Сэрэгэй флодой vдэрые" жэл бvхэндэ, июлиин 24-дэ vнгэргэхөөр тогтоолго хадаа бидэндэ, морягуудта угаа ехэ удхашанартай байна. СССР-эй Совнаркомой ба партиин Центральна Комитедэй энэ тогтоол болбол партиин ба правительствын, нvхэр Сталинай, улаан флодто ямар ехээр анхаралаа табидаг байһынь гэршэлэнэ.

Энэ тогтоол, мvн тэрэшэлэн „Хvдэлмэришэн-Таряашанай Уһан-Сэрэгэй флодто бодото службын болзорнvvд тухай" СССР-эй Верховно Соведэй Президиумэй указ хадаа командирнуудай, политхvдэлмэрилэгшэдэй ба улаанфлодцуудай дунда угаа ехэ дэбжэлтые vvсхэнэ.

Советскэ арадууд хадаа өөрынгөө боевой Флодые һонирходог ба тэрээниие дуралдаг байна. Манай ороной 60 мянган километр ута хилын 48 мянган километрэнь далайн хилэ байна. Манай орон хадаа хvсэн тvгэс далайн держава болохо ёһотой ба болохошье байна.

„ССР Союзай Уһан-Сэрэгэй флодой vдэрые" тогтоолгын результадта, манай флодой арадтаяа барисаань улам бvхэжэхэ ба vргэдэхэ байһандань ямаршье һэжэг байхагvй.

Парти ба правительствын, бvхы советскэ ороной анхаралаа табидаг байһанһаань, манай флот хадаа жэжэхэнvvд кораблиһаа эхилээд тон томо дредноутонууд гэхэ зэргын бvхы классуудай кораблинуудтай болонхой. Эдэнэй бvхы составта—уһан доогуур ябадаг хvсэтэ флот, далайн авиаци, эрьеын обороно гэхэ мvтэнvvд байна. Хvдэлмэришэн-Таряашанай Уһан Сэрэгэй флот хадаа жэл бvхэндэ, мvнөө сагай эрхим техникээр зэбсэгжvvлэгдэһэн шэнэ шэнэнvvл, уһан дээгvvр ба уһан доогуур ябадаг кораблинуудаар дvvргэн нэмээгдэнэ.

Оройдоо vни бэшэ, краснознаменно Балтийска флодой хабарай һуралсалда военно шэнэ кораблинуудай олон нэгэдэлнvvд хабаадалсаһан байна. Һаяхан, Хара далайһаа Тихо океанай уһанда орохо ябалга хэһэн, хэдэн вымпилнvvдэй составтай, военно кораблинууд Владивосток ошоо. Советскэ маркын кораблинууд хадаа тон һайн шанарые харуулна. Машинанууд ба механизмуудань зэмэгvй хvдэлмэрилөө.

Улаанфлодцууд, командирнууд ба политхvдэлмэрилэгшэд хадаа тропикто тамаралгын хvшэр хvндэ условидо ба штормотой тэмэсэлдэ, далайн тон һайн һуралсалые харуулна. Шэнэ хvнvvд, шэнэ техникэнvvдые мvн тэрэшэлэн бусадшье флодууд, флотилонvvд абаба.

„ССР Союзай Уһан-Сэрэгэй флодой vдэрые" тогтоолгые, судобайгуулалтын промышленность хадаа боевой кораблинуудай гаргалгые vшөө тvргэн темптэй бологожо харюусаха байһандань ямаршье һэжэггvй.

Июлиин 24-дэ, бидэнэр хадаа өөһэдынгөө туйлалтые харуулхабди, эгээл эрхимээ, флодтомнай юн бииб—советскэ гайхамшагта кvнvvдые, морягууд—партриодууд, эхэ орондоо, агууехэ Сталинда эсэстээ хvртэрөө преданнэ хvнvvдые — орондоо харуулхабди. Энэ vдэр, бэдинэр хадаа жэл бvхэндэ өөһэдынгөө хэрэг ба хvдэлмэриин тухай советскэ эхэ орондоо отчедоо vгэжэ байхабди.

Бидэнэрэй урда олон зайлуулагдашагvй зорилгонууд байна. Бидэнэр хадаа шэнэ техникые тvргөөр шудалжа, тэрэниие боевой ямаршье условидо хэрэгэлжэ шадаха болохо ёһотойбди. Уһан флодой личнэ составһаа тон һайн дисциплинэ эрэгдэнэ.

Эгээл серьезно зорилгонуудай нэгэниинь—кадрые бэлэдхэлэгэ—флодой ерээдvй командирнуудые, политхvдэлмэрилэгшэдые ба специалистнуудые бэлэдхэлгэ байна.

„Хvдэлмэришэн-Таряашанай Уһан-Сэрэгэй флодто бодото службын болзорнууд тухай" СССР-эй Верховно Соведэй Президиумэй указ хадаа энэ зорилгые амжалтатайгаар дvvргэлтэ болгохо ябадалда туһалха байна.

Уһан-Сэрэгэй флот, мvн тэрэшэлэн Хvдэлмэришэн-Таряашанай Улаан Арми хадаа манай мирнэ байгуулалтые хэн эбдэхэеэ һэдэнэб, тэдэндэ, эрид сохилто vгэжэ шадахаар ямаршье минутада бэлэн байна.

Манай арад хадаа өөрынгөө историин ve соо, тэрээнэй хилые эбдэхэеэ һэдэгшэдтэ, нэгэнтэ бэшэ урок vгэһэн байна. Ород морягууд хадаа шэн зоригые ба героизмын vндэр жэшээе нэгэтэ бэшэ харуулаа. Ород залуу Флот болбол өөрынгөө ve соо, тэрэ vеын военно тvрvvклассна орон болохо Щвецидэ хатуу урок vгэһэн байна. Ород морягууд хадаа Чесмын, Наваринай, Синоной ба Севастополиин тэндэ тон хvсэтэй противнигуудтай тэмэсэжэ, өөһедыгөө vзэгдөөгvй алдар солоор хушаһан байна. Гражданска дайнай vдэрнvvдтэ революционно морягуудай тэмэсэл эсэстээ хvртэр преданнэ байгаа һэн. Улаан морягууд хадаа Балтийскэ далайда, Хара далайда, Царицынай тэндэ ба Днепртэ болоһон операцинуудта зvрхэлигэй ба эрэлхэг зоримгой жэшээе харуулһан байгаа.

Парти ба правительствын хутэлбэри доро, арадуудай вождь агууехэ нvхэр Сталинай хvтелбэри доро манай орон хадаа орондоо достойно флодые бэйгуулха.

Полярна шэнэ станци

Ратманов гэжэ арал дээрэ баригдаха полярна шэнэ станцын научна оборудованиин ба зэбсэгжэлгын, барилгын материалнууд хадаа арктическа рейсдэ гараха суднэ дээрэ ашагдажа Владивостогой портһоо ябуулагдахань.

Шэнэ станци хадаа хойто далайн замай трассануудай эгээл гол участок—Советскэ Союзай эгээл зvvн хажуу—Берингово проливтэ организовалагдаха байна.

Станци хадаа Берингово проливтэ мvлиһэнэй хvдэлэлгые ба уһанай режимые шэнжэлэхэ зорилготой байна.

Харюусалгата редакторай орологшо Г. ДАШИЦЫРЕНОВ.

Бурят-Монгол гvрэнэй театр хадаа театрай туһаламжиин составта актернуудые, дуушадые ба танцорнуудые бэлэдхэхэ курсэдэ авалгые соносхоно

Курсэдэ орхын тухайда мэдvvлгэнvvд хадаа 1939 оной июлиин 15 болтор абтаха байна. Мэдvvлгэдэнь дооро дурсагдаһан документнvvд хамжуулагдаһан байха ёһотой: а) тодорхой автобиографи, б) образованиин тухайда vнэмшэлгэ, в) тvрэһэнэй тухайда vнэмшэлгэ.

Орохын тухай мэдvvлгэеэ дооро заагдаһан адресаар эльгээхэ: г. Улан-Удэ, Ленинская № 46, государст. Бурят-Монгольский театр. Мvнөө эндэһээ лэ оролгынгоо тухай дуримые мэдэхэ.

ДИРЕКЦИ.

Адрес редакции: Центросоюзная 19 Телефоны: редактора — 3-44, отв. секретаря 3-23, Сельхозотдел — 7-55, Промотдел — 5-07.

БМАССР-эй НКМП-эй типографи. Уполглавлит № 812