Бухы оронуудай пролетаринар, нэгэдэгты!

БУРЯАД ҮНЭН

СОВЕТСКЭ СОЮЗАЙ КОММУНИС ПАРТИИН БУРЯАДАЙ ОБКОМОЙ, БУРЯАДАЙ АССР ЭЙ ВЕРХОВНО СОВЕДЭЙ, ЗАМИНИСТРНУУДЭЙ СОВЕДЭЙ ОРГАН

Газетэмнай 1921 оной декабриин 21-hээ гарана | Ј4 233 (15556) | 1980 оной октябриин 10, пятница | Сэн 2 мунгэн.

МОСКВА ЕРЭБЭ

КПСС-эй ЦК-гай, СССР-эй Верховно Советэй Президиумай болон СССР-эй Министрнуудэй Советэй уряплаар Араб социалис дэбжэлтэ гэдэг партийн Генеральна секретарь, Сириин Араб Республикын Президент Хафез Асад туруутэй Сириин партийно-правительственна делегаци хани ёhоной албанай хэрэгээр октябриин 8-да Москва еоэбэ.

КПСС-эй ЦК-гаїf Генеральна секретарь, СССР-эй Верховно Советэй Президиумэй Туруулэгшэ Л. И. Брежнев, КПСС-эй ЦК-гай Политбюрогой гэшуун, СССР-эй Министрнуудэй Советэй Туруулэгшын Нэгэдэхи орлогшо Н. Л. Тихонов, КПСС-эй ЦК-гай Политбюрогой гэшуун, СССР-эй гадаадын хэрэгуудэй министр А. Л. Громыко болон бусад тусхай тушаалтад аэродром • дээрэ Х. Асадые, делегациин гэшуудые ynahaH байна.

(ТАСС).

ТАСС

Шэнэ Бонин

РЕСПУБЛИКЫМНАЙ ажалай үдэр

ТҮСЭБhӨӨ ГАДУУР

«Бурятавторемонт» нэгэдэлэй Шэнэ Бэрээнэй гол заводой турбан эуун жара гаран хүдэлмэришэд хубингаа табан жэлэй түгсэх болзорhоонь урид дүүргэбэ. Эндэ КПСС-эй XXVI съездын хүндэлэлдэ социалис мүрысөөн үргэнөөр дэлгэрэнхэй. Предприяти продукци худалдаха табан жэлэйнгээ түсэб дүүргэнхэй юм.

Партийн XXVI съездын хүндэлэлдэ абтаган социалис уялгын ёhоной, табан жэлэй түсэбhөө гадуур 16 миллион түхэригэй продукци худалдагдаха юм. Харин съездын нээгдэхэ үдэр хүрэтэр ерэхэ жэлэй хоёр hарын түсэбhөө гадуур зургаан двигатель заhабарилагдаха, трактораай долоон тэргэ, автомобильна долоон кузов гаргагдада байна.

Д. ДОБШОНОВ.

Улаан-Удын «Теплоприбор» заводой эрхим токарь К. С. Николаев арбадахи табал жэлэй тугэсхэлэй жилдэ эрхим Найнаар ажаллана. Карл Самбуевич КПСС-эй XXVI съездын хуидэлэлдэ дэагэрhэн социалис мурысеендэ оролсоод, hара бухэидэ уйлэдбэриннгее тусэб улуулэн дуургэнэ.

ЗУРАГ ДЭЭРЭ: коммуниис ажалай ударник эрхим токарь К. С. Николаев ажал дээрээ.

Н. ДРИГЕНОВЭП фото.

ЗАГАhАШАДАЙ ХУБИТА

Баргажанай-Адагай комбинадай Гремячинскын участогайхид энэ намартаа загаhа элбэгээр баринжа байна. Ермолай Акатович Селивановай бригада жараад центнер загаhа баринжа, түсэбөө дуургэ. Бригадынхид октябриин дүүрэтэр энэ намартаа бүлдүүлэгдэхээр хараалагдаhан түсэбөө хоёр дахинаар дүүргэхэ гэжэ шиидэбэ.

Алексей Сергеевич Суменовой, Алексей Минаевич Ильинэй, Владимир Григорьевич Красиковай бригадууд олзо ехэтэй бусажа ерэнэ. Тэдэнэр загаhа баринжа hарынгаа түсэб үлүүлэн дуургэнхэй.

Манай корр.

Харюусалгата хаhань урагшатай

Табадахи жэлээ Улаан-Толгойдо түбхинэжэ байhан Ивалгын ОПХ-гай нэгэдэхи отделениин ахалагша хонишон Лайдап Жимбеевич Шарапов жэл бүри мүрысөөндэ эрхимлэдэг заншалтай юм. Энэ нүхэрнай үнгэрhэн хугасаа соо жэл бүхэндэ хонин бүриhөө хурьга түлүүлжэ, онсо шалгараа. Илангаа нёдондоной хүшэр хүндэ үбэлжэлгын үедэ Шараповай даадаг отарада ажаллагшад 100 эхэ хонин бүриhөө 117 хурьга абажа, бүрин бүтэнөөр ондо оруулжа шадаа бэлэй.

Мүнөө эндэ хонишодой харюусалгатай хаhа эхилэнхэй. Хонишод эдэ үдэрнүүдтэ искусственна аргаар эхэ хонидоо үрэжүүлхэ худэлмэреэ захаланхай, урагшатайгаар ябуулна. Ушарынь хадаа эдэнэр ерэхэ жэлдэ эхэ хонин бүхэнhөө хурьга абахаар хараалhан түсэбөө сүм дүүргэхын түлөө шармайн оролдоно бшуу.

Д. БАЛДАНОВ.

Улаан-Удын район.

СОВЕТ-СИРИИН ХӨӨРЭЛДӨӨНҮҮД

Совет-сириин хөөрэлдөөнүүд октябриин 8-да Кремльдэ эхилээ.

Совет талаhаа КПСС-эй ЦК-гай Генеральна секретарь, СССР-эй Верховно Советэй Президиумэй Түрүүлэгшэ Л. И. Брежнев, КПСС-эй ЦК-гай Политбюрогой гэшүүн, СССР-эй Министрнүүдэй Советэй Түрүүлэгшын нэгэдэхи орлогшо Н. А. Тихонов, КПСС-эй ЦК-гай Политбюрогой гэшүүн, СССР-эй гадаадын хэрэгүүдэй министр А. А. Громыко, КПСС-эй ЦК-гай Политбюрогой гэшүүндэ кандидат, КПСС-эй ЦК-гай секретарь Б. Н. Пономарев, СССР-эй Министрнүүдэй Советэй Түрүүлэгшын орлогшо И. В. Архипов, Зэбсэгтэ Хүсэнүүдэй Генштабай начальник— СССР-эй оборонын министрэй нэгэдэхи орлогшо, Советскэ Союзай маршал Н. В. Огарков хөөрэлдөөнүүдые хэбэ.

Сириин талаhаа—Араб социалис дэбжэлтэ гэдэг партийн (ПАСВ) Генеральна секретарь, Сириин Араб Республикын Президент Хафез Асад, ПАСВ-гэй хүтэлбэриин гэшүүн, САР-ай Министрнүүдэй Советэй Түрүүлэгшэ А. Р. Касм, ПАСВ-гэй Генеральна секретариин орлогшо З. Машарика, ПАСВ-гэй хүтэлбэриин гэшүүн, САР-ай, Министрнүүдэй Советэй Түрүүлэгшын орлогшо, гадаадын хэрэгүүдэй министр А. Х. Хаддам, ПАСВ-гэй хүтэлбэриин гэшүүн Экономическа асуудалнуудаар САР-ай Министрнүүдэй Советэй Түрүүлэгшын орлогшо А. К. Каддура, ПАСВ-гэй хүтэлбэриин гэшүүн, САР-ай оборонын министр М. Тлас, Түрүү үзэл бодолтой национальна фронтын Түбэй хүтэлбэриин гэшүүн Д. Нааме, Түрүү үзэл бодолтой национальна фронтын Түбэй хүтэлбэриин гэшүүн А. Осман, САР-ай ажалай ба социальна хэрэгүүдые даадаг министр Ю. Джуйэдани гэгшэд хабаадаа.

Амгалан байдалай, социальна дэбжэлтын түлөө, империализмын, тэрэнэй туhамаршадай эзэрхэг түримхэй ябуулганудта эсэргүү тэмцэлэй талаар хоёр ороной арадуудай адли хүсэл эрмэлзэлтэй байhанай үндэhөөр амжалтатай хүгжэжэ, дээдэ хэмхэмжээндэ хүрэhэн Советскэ Союзай ба Сириин хоорондохи харилсаанай гол асуудалнууд хани ёhоной, үгэеэ ойлголсолгын оршон байдалда харагдаба.

Совет Социалис Республикануудай Союзай, Сириин Араб Республикын хоорондын хани барисаан, харилсаа холбоон тухай договор баталха гэhэн шидхэбэри хадаа совет-сириин харилсаанай хүгжэлтын шухала үрэ дүн болоно.

Илангаяа hүүлэй арбан жэлэй турша соо совет-сириин харилсаанай бүхы талаараа хүгжэhэнэй зайлашагүй үрэ дүн бологшо энэ договор бүхы асуудалнуудаар, уласхоорондын хэрэгүүдээр, түрүүшын ээлжээндэ Дутын Зүүн зүттэ таарамжатай, бата бэхи эб найрамдал хангаха, эндэхи уласхоорондын түгшүүрилэй аюултай гуламтые усадхаха асуудалнуудаар саашадаа дабшаха hайн үндэhэ hуури табиха байха гээд этигэжэ байhанаа, энээнтэй дашарамдуулан, Л. И. Брежнев элирхэйлээ.

Президент Х. Асад социальна дэбжэлтын түлөө. Израилин ээзрхэг түримхэй ябуулгын хойшолонгуудые усадхахын түлөө тэмцэлдэнь Сириие Советскэ Союзай эрид шууд залан сэхээр дэмжэдэг байhыень дурдаад, сириин-совет хани барисаанай, харилсаа холбооной хүгжэлтын шэнэ шата болохо договорой иматтал ехэ удха шанартай байhые тэмдэглэбэ.

Дутын Зүүн зүттэхи мүнөөнэй байдал тодорхойгоор харагдаhан байна. Буулта хэхэ харата түсэбүүдые таhалдуулхын түлөө, Кэмп-Дэвидтэхи урбалтата үгэсэлгые таhалдуулхын түлөө араб арадуудай, эдэнэй ханинар болон союзнигуудай тэмцэлээр эндэхи байдал элирхэйлэн тодорхойлогдоно. Дутын Зүүн зүттэхи байдалые энэ нютагай бүхы гүрэнүүдэй ба арадуудай бата бэхи эб найрамдалай, аюулгүй байдалай аша туhада тааруу зүбөөр, бүхы талаарнь шидхэн заhаруулхын түлөө тэмцэлэй саашанхи арга замууд тухай hанал бодолнуудаа зүбшэлэн мэдэлцэбэ. Тэрэшэлэн энэ нютагтахи амгалан тайбан байдал бэхижүүлхэ хэрэгүүдтэй холбоотой бусад хэдэн асуудалнууд зүбшэн хэлсэгдэhэн байна.

(ТАСС).

СОВЕТ-СИРИИН ДОГОВОРЮ ГАР ТАБИГДАБА

Совет Социалис Республикануудай Союзай болон Сириин Араб Республикын хоорондохи хани барисаан, харилсаа холбоон тухай договорто октябриин 8-да Кремлиин Ехэ ордон соо гар табигдаба.

Совет Социалис Республикануудай Союзай түлөө—КПСС-эй ЦК-гай Генеральна Секретарь, СССР-эй Верховно Советэй Президиумэй Түрүүлэгшэ Л. И. Брежнев;

Сириин Араб Республикын түлөө—Араб социалис дэбжэлтэ гэдэг партийн Генеральна секретарь, Сириин Араб Республикын Президент Хафез Асад договорто гараа табяа.

Совет талаhаа—нүхэд А. А. Громыко, М. А. Суслов, Н. А. Тихонов. К. У. Черненко, В. В. Кузнецов, Б. Н. Пономарев, М. С. Соломенцев болон бусад тусхай тушаалтад;

Сириин талаhаа—Х. Асадтай хамта ябаhан үгэнэй ажал ябуулагшад договорто гар табилгын үедэ байлсаба.

(ТАСС).

ХАНИ БАРИСААНАЙ ОРШОН БАЙДАЛДА

Араб социалис дэбжэлтэ гэдэг партийн Генеральна секретарь, Сириин Араб Республикын Президент Х. Асадай хүндэлэлдэ КПСС-эй Центральна Комитет, СССР-эй Верховно Советэй Президиум, СССР-эй правительство октябриин 8-да Кремлиин Ехэ ордон соо обед эмхидхэбэ.

Сириин партийно-правительственна делегациин гэшүүд, мүн САР-hаа СССР-тэ байдаг элшэи сайд Джабр аль-Кафри гэгшэд Х. Асадтай хамта сайлалгада хабаадаhан байна.

Совет талаhаа — нүхэд Л. И. Брежнев, А. А. Громыко, М. А. Суслов, Н. А. Тихонов, К. У. Черненко, В. В. Кузнецов, Б. П. Пономарев, * М. С. Соломенцев. СССР-эй Верховно Советэй Президиума» ба СССР-эй Министрнуудэй Советэй Туруулэгшэнарэй орлогшонор, СССР-эй министрнууд, СССР-эй Гурэнэй комитедуудэй туруулэгшэнэр болон бусад тусхай тушаалтад эндэ банлсаа.

КПСС-эй ЦК-гай Генеральна секретарь, СССР-эй Верховно Советэй Президиумэй Туруулэгшэ Л. И. Брежнев обед дээрэ үгэ хэлэбэ.

НУХЭР Л. И. БРЕЖНЕВЭЙ ХЭЛЭЬЭН УГЭ

Хундэтэ нухэр Президент!
Хундэтэ Сириин ханинар!
Нухэдууд!

Танине, нухэр Асад, тантай хамта ерэhэн хани барисаата Сириин хутэлбэрилхы ажал ябуулагшадые унэн Зурх3Hhоо амаршалжа байhаimаа баяртайб.

Мунэе уеын асари ехэ хо?р хусэнэй—еоЦиализмын ба национальна сулеерэлгын нэгэдэлые, бугэдэ ннитын эб на)"фамдалай ба социальна дэбжэлтын тулоо тэмеэлдэ эдэнэй хамтын ажал ябуулгые ИулдалЬэн Советскэ Союзай ба Сириин хоорондохи хани барисаан жэлЬээ жэлдэ бэхижэнэ.

Сириин арадай эрхэ суловгэн тугые оронойнгоо газар дайда дээрэ мандуулhанhаа хойшо Советскэ Союз национальна бэеэ даабаhан байдалаа бэхижуулхэдэнь, шэнэ байдал байгуулхадань, имиериалистнууд болон эдэнэй туЬамаршадай харата ябуулгануудта сохилто угэхэдэнь, тэрээндэ эдэбхитэй ту1тламжа хододоо узуулжэ байдаг.

Совет-сириин харилсаан хэлбэришэгуйгоор хугжэжэ, улам ургэдэжэ байна.

Мунеодэр бидэ Советск» Союзай болон Сириин Апаб Республикын хоорондохи хани барисаан, харилсаа холбоон тухай договорто гар табижа, шэнэ шухала алхам хэбэбди.

Энэ хадаа мүнөө болотор тогтоогдоhон манай харилсаае хүгжөөлгын дүнгүүдые согсололго бэшэ юм. Договор эдэ дүнгүүдые бүри үндэр дээдэ хэмжээндэ гаргаха байна. Энэ талаар Танай, нүхэр Президент, мүн Сириин талын гаргаhан үүсхэлые үндэрөөр сэгнэнэбди.

Уласхоорондын оршон байдалда совет-сириин договор Дутын Зүүн зүттэхи байдалые hайжаруулха, тэндэ үнэн зүб эб найрамдалые бодотоор хангаха арга олгохо уялгатай. Договор ондоо зорилгонуудые табинагүй, тэрэ гурбадахи оронуудта эсэргүүгээр шэглүүлэгдэнэгүй. Энэ хадаа дайнай бэшэ, харин эб найрамдалай аша туhада зорюулагдаhан договор мүн .

Дээрмэдэхы, булимтархы үгэсөө эдэнэртэ үүдхэхые hэдэгшэд, өөhэдынгөө сэрэгэй баазануудаар эдэнине айлган hүрдөөгшэд, сэрэгэй корабльнуудаа тэдэнэй эрье худар эльгэгшэд, өөhэдынгөө аша туhада энэ райондо хёмороо гаргагшад араб гүрэнүүдэй ба арадуудай аюулгүй байдалда уршаг тойбо татана бшуу.

Ирагай ба Иранай хоорондо тохёолдоhон сэрэгэй хёмороо зүришэлдөөнhөө уламжалан гараhан аюулта хэрүүл шуулануд, империалистнуудай милитарис ябуулгануд энэнине элирхэйлэн гэршэлнэ. Империалистнууд араб нэгэдэлэй эб эеэ таhалжа, дайлалдажа байhан тала бүхэнине өөhэдынгөө аша туhада хэрэглэхые, Иранда дарлалта мүлжэлгээ hэргээхые хүсэнэ.

Иимэрхүү политикада Советскэ Союз шидхэхы харюу сохилто үгэдэг байгаа, саашадаашье үгэхэ юм. Энэ талаар Сиритэй, эб найрамдалда дуратай бусад гүрэнүүдтэй нинтэ нэгэн hанал бодолтой байhандаа баярланабди.

Бидэ Иран болон Ирагай хоорондохи хёмороо зүришэлдөөндэ хамаарлсахые хүсэнэ бэшэбди. Хоёр талын хүсэлэл оролдолгонуудаар тэрэнние политическэ аргаар дары түргэн гуримшуулан шидхэхые оролдонобди. Болоҗо байhан үйлэ хэрэгтэ бү хамааралсагты гэжэ бусадта шууд сэхээр мэдүүлнэбди.

Дэлхэйн бусад райондол адли, Персидскэ тохойн оршон хадаа ямар нэгэн ондоо бэшэ, харин тэндэхи гүрэнүүдэй аша туhада хабаатай газар нютаг болоно. Тиимэhээ хэншье эдэнэй хэрэгүүдтэ газаа талаhаа хамааралсаха, мүн эдэнине харгалзагшад гү, али «ёhо гурим сахигшадай» үүргэ дүүргэхэ эрхэгүй.

Иматтал энээн тухай бодомжолон, тус районой асуудалнуудые оронуудай амгалан ёhоной харилсаанай (политикада гү, али экономикодо хамаагүй) аша туhада үнэн зүбөөр шидхэжэ болоно.

Мүнөөнэй орёо байдалда эб найрамдал бэхижүүлхэ, арадуудай эрхэ сүлөө ба бэеэ дааhан байдалые хамгаалха талаар хүсэлэл оролдолгонуудаа улам өхээр таргаха гээшэ илангаяа шухала удха шанартай.

Энэ ушарай Дутын Зүүн зүттэ үнэн зүб, бата бэхи эб найрамдал хангаха зорилгодо бүримуhэн хабаатай байhанинь ойлгосотой юм ааб даа.

Энэ зорилгые туйлахын тула ямар юумэнэй хэрэгтэй байhанинь hайн мэдээжэ. Израилин 1967 ондо эдэнэрhээ булимтаран ээзмдэhэн бүхы газар нютагууд, тэрэ тоодо Иерусалимай зүүн хуби арабуудта үгэ дуугүйгөөр бусаагдажа үгтэхэ ёhотой.

Палестинын араб арад национальна эрхэнүүдэ, тэрэ тоодо бэеэ дааhан байдалтай гурэнние байгуулха эрхэеэ бэелуулхэ аргатай болохо зэргэтэй.

БусаДай эрхэнуудые газаашалаи, зарим нэгэн оронуудай аюулгуй байдалые хангажа брлохогуй. Энэ юрын юумые Израилин хутэлбэрилэгшэд ойлгохоор болоол.

Советскэ Союза!!, Сириин ба бусад араб гурэнуудэй хани. харилсаас саашадань хугжоолгэ Дутын Зуун зүттэ унэн зуб байдалые бодотоор гуримшуулгын хундэ хушэр зорилгонуудые шиидхэлгэдэ ехэ хуиитаяа оруулха баiihandань найданабди.

Сириин президент, Араб социалис дэбжэлтэ гэдэг партиин Генеральна секретарь нухэр Хафез АсаДай элуур энхэ ябахын тулео;

эндэ баiihaH Сириин бухы хани нухэдэй элуур энхьш тулоо;

хани барисаата Сириин арадай шэнэ амжалтануудай тулео;

Советскэ Союзай болон Сириин хоорондохн хани барieаанзй. харилсаа холбоной тулее хундага ургэхыемни зубшеогыт!

* * *

Х. Асад харюугай угэ хэлэбэ.

НУХЭР ХАФЕЗ АСАДАЙ ХЭЛЭЬЭМ УГЭ

КПСС-эй ЦК-гай Генеральна секретарь, СССР-эй Верховно Советэй Президиумэй Түрүүлэгшэ нүхэр Леонид Ильич Брежнев!

Ханинар!

Манай хоёр ороние холбодог таhаршагүй хани барисаанай мэдэрэлтэй, Сириин Араб Республика болон Советскэ Союзай хоорондохи харилсаануудай үнэн зүрхэнэй харилсаа холбооной оршон мандажа байгаа үедэ бидэ Советскэ Союзай Коммуниис партиин Центральна Комитедэй, СССР-эй Верховно Советэй Президиумэй болон СССР-эй Министрнүүдэй Советэй үрэалаар мүнөөдэр Москва ерэбэбди.

Мэнэ hая манай шагнаhан, нүхэр Леонид Ильич Брежневэй хэлэhэн үгэ дотор манай оронуудай хоорондохи хани барисаанай ба харилсаа холбооной бата бэхи байhан үшар батадхагдаhан, мүн манай орон тушаа Советскэ Союзай hанал бодол элирхэйлэгдэнэн байна.

САР-ай партийно-правительственна делегациин болон өөрынгөө зүгhөө манай нэрэ дээрэ хани халуун амаршалгын үгэнүүдые хэлэhэнэйнь, мүн Сириин Араб Республикын хараа шугамда үндэр сэгнэлтэ үгэhэнэйнь түлөө нүхэр Түрүүлэгшэ Л. И. Брежневтэ баяр баясхалан би хүргэнэб.

Урда тээнь үнгэрhэн үулзалганууд hаа мүнөө болоҗо байгаа үулзалгын онсо удха шанартай байhандань ямаршье hэжэг байха ёhогүй. Энээнние мүнөөдэр бидэнэй гараа табиhан документ гэршэлжэ үгэнэ. Тэрээн дотор хоёр оронуудай хоорондохи онсо удхатай харилсаануудай хэм хэмжээс тодорхойлhон, совет-сириин харилсаануудтахи шанарай талаар шэнэ дабшалта харуулагданхай.

Мүнөөдэр гар табигдаhан манай оронуудай хоорондохи Хани барисаан болон харилсаа холбоон тухай договор хадаа хоёр оронуудай хоорондохи харилсаануудта түүхэтэ шата болоҗо үгэнэ. Тиигээд хоёр оронуудай хоорондохи харилсаа холбоондо — мүнөө үедэ олон түхэл маягтай болоhон ба саашадаа улам бүри эршэтэй, үнээгы ба олон талын шэнжэтэй болохо харилсаа холбоондо — шэнэ шэнэ дабшаса үгэжэ шадаха бата бэхи үндэhэ hуури тэрэ байгуулна.

Договорой дүримүүд хадаа манай арадуудай аша туhые, үнэн сэхэ хүсэл бодолдо түшэглэhэн манай райондохи эб найрамдалай түлөө, булимтаран абаhан араб газарнуудhаа ээзрхэг түримхэйшүүлэй талиин ошолгодо хүргэхэ, Палестинын араб арадай таhаршагүй эрхэнүүдые, нэн түрүүн нютагаа бусаха, өөhэдынгөө байдал өөhэдөө тодорхойлхо, Э х э ороной газар дээрэ дулдыдашги бэшэ өөhэдын гурэн байгуулха, тэрэнэй эрхые хангалгада хүргэхэ эб найрамдалай түлөө тэмцэлэй аша туhые гүйсэд хангалгада шэглүүлэгдэнхэй.

Эдэ бүгдэ хадаа манай оронуудай нинтын аша туhада алба хэхэ ба бүхы дэлхэй дээрэ арадуудай сүлөөрэлгын тэмцэлдэ дэмжэлгэ үзүүлхэ гэhэн өөрын зорилготой гэжэ манай оронуудай хоорондохи хани барисаанай ба олон талын шэнжэтэй болохо харилсаа холбоондо — шэнэ шэнэ дабшаса үгэжэ шадаха бата бэхи үндэhэ hуури тэрэ байгуулна.

Договорой дүримүүд хадаа манай арадуудай аша туhые, үнэн сэхэ хүсэл бодолдо түшэглэhэн манай райондохи эб найрамдалай түлөө, булимтаран абаhан араб газарнуудhаа ээзрхэг түримхэйшүүлэй талиин ошолгодо хүргэхэ, Палестинын араб арадай таhаршагүй эрхэнүүдые, нэн түрүүн нютагаа бусаха, өөhэдынгөө байдал өөhэдөө тодорхойлхо, Э х э ороной газар дээрэ дулдыдашги бэшэ өөhэдын гурэн байгуулха, тэрэнэй эрхые хангалгада хүргэхэ эб найрамдалай түлөө тэмцэлэй аша туhые гүйсэд хангалгада шэглүүлэгдэнхэй.

Эдэ бүгдэ хадаа манай оронуудай нинтын аша туhада алба хэхэ ба бүхы дэлхэй дээрэ арадуудай сүлөөрэлгын тэмцэлдэ дэмжэлгэ үзүүлхэ гэhэн өөрын зорилготой гэжэ манай оронуудай хоорондохи хани барисаанай ба олон талын шэнжэтэй болохо харилсаа холбоондо — шэнэ шэнэ дабшаса үгэжэ шадаха бата бэхи үндэhэ hуури тэрэ байгуулна.

Нухэр Түрүүлэгшэ Л. И. Брежнев!
Ханинар!

Кэмп-Дэвидэй хэлсээнүүдтэ гар табиhанhаань хойшо манай район хадаа Америкын империализмын, сионизмын, Сададай засагаархидай болон тэдэнэй туhамаршадай зүгhөө харата мүүхай хардалга гүрдэлгэдэ ороно гэжэ таанад мэдэнэ ёhотойт.

Энэ хардалга гүрдэлгэнь хадаа энэ зуун жэлэй эхинhээ хэгдэжэ байгаа, араб арадай үни удаан сагай тэмцэлэй аша үрые булимтаран абаха, манай арад олонитын социалис түйлалтануудые хаhаха, палестин арадай асуудал үгы хэхэ, энэ нютаг нугада Израилин ээзмдэн зонхилолго тогтоохо, тиигэжэ энэ районние Америкын империализмын нүлөөдэ, ээзрхэн зонхилолгодо оруулха гэhэн өөрын гол зорилготой байха юм.

(Эхин. Түгэсхэлынь 3-дахи нюурта).

Буряадай АССР-эй Верховно Советэй Президиумэй

У К А З

АХЫН РАИОНОИ «50 ЛЕТ ОКТЯБРЯ» КОЛХОЗЫЕ БУРЯАДАИ АССР эй ВЕРХОВНО СОВЕДЭЙ ПРЕЗИДИУМЭИ ХУНДЭЛЭЛЭИ ГРАМОТААР ШАГНАХА ТУХАИ

Экономико болон соёл культурые хугжеелгэдэ. туйлаhаь аижалтануудайнь тулео «50 лет Октября» колхозые Буряадаі АССР-эй Верховно Советэй • Президиумэй Хундэлэлэй грамотаар шагнаха,

Буряадаи АССР-эй Верховно Советэй Президиумэй Туруулэгшэ Б. СЕМЕНОВ.

Бурягдай АССР-эй Верховно Советэй Президиумэй Секретарь И. ЧЕРНЯКОВ.

Улаан-Удэ, Соведуудэй байшан.
1980 оно;! октябриин 9.

Буряадай АССР-зй Верховно Советэй Президиумэй

У К А З

НУХЭД М. О. АРЗУХАЕВ, Е. С. ХАМАГАНОВА ГЭГШЭДТЭ БУРЯАДАИ АССР-эй ГАБЬЯЛТА ИАЛШАН ГЭЬЭН ХУНДЭТЭ НЭРЭ ЗЭРГЭ ОЛГОХО ТУХАИ

Худее ажахын уйлэдбэрине хугжввхэ хэрэгтэ габьяатай байИанайнь тулео Буряадай АССР-эй габьята малшан гэhэн хундэтэ нэрэ зэргэ олгохо:

Арзухаев Мэлс Ошоровичто—Ахыи районом «50 лет Октября» колхозой мал адуулагша.

Хамаганова Екатерина Субановнада—Ахын районон «50 лет Октября» колхозой Баалишан.

Буряадай АССР-эй Верховно Советэй Президиумэй Туруулэгшэ Б. СЕМЕНОВ.

Буряадай АССР-эй Верховно Советэй Президиумэй Секретарь И. ЧЕРНЯКОВ.

Улаан-Удэ, Соведуудэй байшан.
1980 оной октябриин 9.

Буряадай АССР-эй Верховно Советэй Президиумэй

У К А З

АХЫН РАИОНОИ «50 ЛЕТ ОКТЯБРЯ» КОЛХОЗОЙ ТУРУУШУУЛЫЕ БУРЯАДАИ АССР эй ВЕРХОВНО СОВЕДЭЙ ПРЕЗИДИУМЭИ ХУНДЭЛЭЛЭИ ГРАМОТААР ШАГНАХА ТУХАИ

Худее ажахын уйлэдбэрине хугжеелгэдэ оруулhан хуитынь тулео «50 лет Октября» колхозой байгуулагдаhаар 50 жэлэйнь ойтой дашарамдуулан. Г>уряадай АССР-jiй Верховно Соведэ!! Президиумэй Хундэлэлэй грамотаар шагнача:

Балданав Владимир Рабдановичые — адуушан.

Гариаева Сурса Жигжитовнае — Баалишан.

Дамбаев Николай Чимнтовичые—хонишон.

Налханов Аюша Пунцыковичые—тусхайта пенсионер.

Буряадай АССР-эй Верховно Советэй Президиумэй Туруулэгшэ Б. СЕМЕНОВ.

Буряадай АССР-эй Верховно Советэй Президиумэй Секретарь И. ЧЕРНЯКОВ.

Улаан-Удэ, Соведуудэй байшан.
1980 оной октябриин 9.

ЬУУЛШЫН ГЕКТАРНУУД

Энэ жэлдэ сагай уларилай таарамжагүй баiihaHhaa уламHta.nan, Харацайн совхоздо орооhо таряанай ургаса бирагуй ургаа юм. ТнимэЬээ эндэхи механизаторнууд таряагаа гээлтэ хоролтогуйгеер хуряахые оролдоно.

Мунов совхозой комбайнернууд Ьу-улшынгээ гектарай таряа сохнжо байнхай. Ургаса хуряагшада1Ї дунда дэлгэрhэн социалис мурысоендэ нэгэдэхи отделениин механизаторнууд Санжижап Дугаров, Валерий Дондоков гэгшэд эрхимлэжэ, удэр бүри нормоёо сум дуургэнэ. Мун Мухарай таряалангай ургаса хуряажа 6aftaH комбайнернууд Д. Цыденов, Д. Будажапов гэгшэд ажалай тэмеэлдэ шалгарна. Мунео уридшалан согсолходо, гектарай 10 центнер ороohон абтана.

Таряа хуряахын хажуугааD совхозой тоог дээрэ урэИэ хурэнгын ороohон сэбэрлэгдэжэ хаагдана.

Г. БАДМАЕВ.

Захаамин.

АРГАА 0Л0Н0

УнэгрНяя жэлнуудэй ган гасі/уrhаа тойщолол хэжэ. hолоомо зеленкоёо элбэгээр, гээлтя хоролтогуйгеер, хуряажа абахын тула «Коммунизм колхозой механизаторнууд эдэ удэрнуудтэ горитой оролдолго саргана. Иланга.ча Ьолоомо т)ргэнвор суглуулжа абаха гээшэ бэлэн бэшз. ТиимяЬээ механизаторнууд тусхай волокишануудыс вэНздво хэжэ, <rK-700s тухэлэй тракторта шагтагалаад, поли дээрэхи 1юлпомо суглуулхаар шиидээ. Мунов дуршэлтэй механизатор Цырсн-Базар Доржисвай хутэлбэри доро ишмэ 12 волокушануд бутээгдээд, , поли дээрэхи Иолоомон урдынхИаа 3—4 дахин тургэнвер суглуулагдажа байна,*

К. СУДАКОВ.

Ярдупа.

ПАРТИЙНА АЖАБАЙДАЛ: тоосоон ба /гунгалта

ЭМХИДХЭЛЭ ХУДЭЛМЭРИДЭ ОНСО АНХАРАЛ

КПСС-эй ЦК-гай июниин Пленумэй' шиидхэбэринуудтэй зохилдуулан, paftOHOi'i партийна булэгуудтэ. цехуудэй болон эхин организацинуудта тоосооте йунгалтыщ суглаанууд зарлагдажа, мунее дуурэнтэхэ тээшээ боложо байна. Энэ тоосооте Ьунгалтын кампани хадаа арбадахи табан жэлэй тугэсхэхы шататай, КПСС-эй XXVI съездын бэлэдхэлтэй зэргэсэжэ, удха шанарынь бури гунзэгырбэ.

Ажахын болон нпнтэ-политичсскэ з о р и лгонуудые шиидхэхэ, КПСС-эй "XXVI съездын шиидхэбэринуудь!е бэелуулхэ хзрэгтэ районой коммунистнууд еейэдынгоо хубитые ехз^р оруулалсаЬан, партиин ээлжээтэ съездые нэрэтэй солотойгоор угтахын тулое эрид шууд тэмсэжэ байна. Съездын хундэлэлдэ зорюулан. районой предпр!!ятинуудай, бусад ажалша коллективууд дэзшэлуулэгдэЬэн социалис уялганудые абанхай, тэдэнээ амжалтатайгаар бэелуулхын тула хусэ шадалаа, арга боломжонуудаа элсуулнэ. Прибор бутээлгын заводой, локо.мотив-вагон заЬабарилгын заводой зэд шудхалгын цехэй коллективуудэй уусхэл КПСС-эй райкомой бюро дээрэ Ьаййиагдажа, хэдэн олон коллективуудээр дэмжэгдээ.

Тоосооте» Ьунгалтын кампаниие эмхитэйгээр, политическэ ундэр хэмжээн дээрэ унгэргэхын тула КПСС-эй райком, партком болон парторганизацинууд бэлэдхэлэй ехэ худэлмэри ябуулаа. КПСС-эй райкомой бюрогой заседанн дээрэ партийна булэгуудтэ, эхин болон цеховой парторгани'зацинуудта тоосооте Ьунгалтьш суглаануудые унгэргэхэ, районно партийна копференцид) бэлдэхэ талаар дэлгэрэнгы жээ ябуулганууд баталагДаа Ьэн.

Тиихэтээе хамта суглаануудые унгэргэхэ график вохёогдоо. тэдэниие эмхидхэн унгэргэлгэдэ хэнэп харюусалгата11 байЬаниинь тодорхойлогдоо. КnCCаii paiiKOмой бюрогой гэшууд, аппарадай худэлмэрилэгшэд. партийна Иунгагдамал эдэбхнтэд энэ хэрэгтэ ургэнеер хабаадуулагдаа гээшэ. КПСС-эй райкомой хэн нэгэ тулееелэгшэ заатагуй суглаандахабаадайан, зо.хи.хо туЬаламжа узуулЬэн байна.

' Энэ асуудалаар КПОС-эи райкомдо. томо парткому-уд-- та партийна зхин организацинуудай секретарьнаран семинар унгэргэгдее ,Ьэн. Секретарь бухэн КПСС-эй райкомой аппарадай хараалйан методическа заабаринуудтай, суглаа унгэргэхэ гуриймтай танилсаа. Гадна суглаанда хабаатай асуудалнуудаар партийна организаци бухэндэ хеерэлдоон болойон байна. Иимэ хеерэлдоендэ коллективэй хутэлбэрилэгшэд эрхэ бэшэ хабаадалсадаг. Ьунгагдаха партийна орган "болон секретаринн кандидатура тухай зубшэдэг, угэез ой.т голсодог гурим тогюнижонхой.

Муное уедэ районой партийна бухы булэгуудтэ, цехуудэй парторганизацинуудта тоосооте йунгалтын суглаанууд боложо д^'рээд байна. Энэ кампаниин эхилхын урда тээ манай райондо 289 булэг бии Иэн. Харин тоосоон болон Ьунгалтын у^Д' 35 булэг шэнээр байгуулаабди. Саашадаа тэдзниие ушее олон болгохо арга боломжо манда бии гэжэ тоолонобди. Уйлэдбэриин болон нинтын ажабайдалда узуулэгдэхэ ёйотой партийна нулев ургэдхэхэ, гупзэгыруулхэ гол уялгатай баййан тула бидэ энэ асуудалда онсо анхарал хандуулхые оролдонобдн.

Партийна булэгуудтэ болойон суглаанууд дандаа эмхитэйгээр унгэрев гэжэ тэмдэглэлтэй. Жэшээнь, прибор бутээлгын заводой намотчица. КПСС-эй райкомой гэшуун В. Ф. Карлушинагай хутэлбэрилдэг партийна булэгэй суглаан бэе бэедээ шанга эрилтэ табилгын оршон байдалда унгэроо. Тиихэтээе хамта мастерта туйалха, ажалда оролго гаралгые хороохо. залуушуулые хумуужуулхэ асуудалнуудта ехэ анхарал хандуулаа. Нинтын эмхинуудэй худэлмэри йайжаруулха шухала байЬан тушаа угэ хэлэгшэд тогтоо. Парткомой, КПСС-эй раiiКомой ажал ябуулга тушаа шуумжэлхы ажаглалтануудые хээ.

Район дотор партийна цеховой — 169, эхин 143 организаци худэлжэ байдаг. Тэдэнэй гуша хурэхэгун парторганизацинуудта тоосооте)Iунгалтын суглаан болоодуй. Октябрь hapbin дуурэтэр барагдаха зэргэтэй. Мун лэ энэ Иарада партийна томо комитедуудтэ конференци унгэргзгдэхзнь.

Тоосооте Ьунгалтьш кампаниин ябажа байха уед' КПСС-эй райкомо'л, тэрэнэй аппарадай энэ хэрзгые хиналта дороо абаИан, хутэлбэрилйэн ушар мэдээжэ ааб даа. Эмхидхэлэй тайагай паседани дээрэ прибор бутээлгын заводой парткомой секретаринн орлогшо А. А. Горобец тоосооте йунгалтын суглаануудай ябаса тухай мэдээсэл хээ Ьэн. Дутуу дунданууд элирхэйлэгдэйэн, зохихо заабари угтэЬэн байха. ЛВРЗ-гэй партком КПССэй райкомой бюрогой заседанн дээрэ тоосоо.

-~Гоосооте йунгалтын партТПйна суглаанууд динлэнхи олон парторганнзацинуудта бэлэдхэл haiiHTaiiraap, коммунистнуудай эдэбхнтэй хабаадалгын оршон байдалда боложо унгэрое гэжэ тэмдэглэлтэй. Жэшээ болгон авиазаводой суглаан тухай богонихоноор тогтоё. Тэрэ организации!! секретарь Буряадай АССРэй Верховно Советэй депутат. облпрофсоведэй президиумэй гэшуун Т. И. Фёдоров суглаан дээрэ гунзэгы шэнжэлгэтэй. удхаар Ьайн элидхэл хээ Ьэн. Тэрэ оерее арбадахи табан жэлэй тусэб болзорйоонь урид дуургэе гэIтэн уряатай ууехэл гаргаЬан коммунист.

Энэ цехэй коллектив хундэшэг байдалда худэлдэг юм. Гэбэшье коммунистнууд суглаан дээрэ угэ хэлэхэдээ, бури Ьайнаар худэлхэ арга боломжотойбди гэжэ мэдуулээ. Тиихэ зуураа уйлэдбэри Тусэблэлгэдэхи дутагдалнуудые элирхэйлЬэн. коллективэй дунда ябуулагдадаг узэл сурталай, хумуужуу.лгын худэлмэри бури Ьайжаруулха, ажалай журам, нинтын турим эбдэдэг ябадалые эрид усееруулхэ эрилтэ Та6nhan байна.

Гэхэ зуура тоосооте Ьунгалтын суглаануудые унгэргэлгэДэ зарим тээгуур дутуу дунда юумэнууд ушараа. Тэрэл заводой партком нэгэ удэр соо гушаад суглаа хэхээр график табнЬан байгаа. Энэ алдуу саг соогоо заЬагдаЬан шуу. ЛВРЗ-гэй коммунистнуудай суглаандаа ерэлгэ районой дунда зэргьгн хэмжээнйээ доогуур байшоо. ЗаагдаЬан удэртее суглаанай болоогуй гу, али болзорынь хойшолуулха ушарнууд туруушззр тохёолдоо. Жэшээнь. хилээмэнэй хоёрдохн заводто олон коммунистнууд суглаандаа ерээгуй байшоо.

«Бурятжелезобетон» гэжэ уйлэдбэриин нэгэдэлэй коммунистнууд предприятиннгаа ажал ябуулгые шуумжэлхы шэнжэтэйгээр сэгнэйэн. Ушарынь хадаа энз нэгэдэл гурэнэй тусэб саг ургэлжэ дуургэдэггуй. Тиигэжэ партийна, совет органуудай зуг-Ьее шуумжэлэлДэ ходо ородог шуу. ГээгдэлЬэз гараха арга боломжо манда бии гэжэ бригадир Г. Г. Гурулевой хзлэЬэн ажаглалтые коммунистнууд дэмжээ.

Партийна тоосооте йунгалтын суглаанууд дээрэ коммунистнуудай хэлэЬэн шуумжэлхы а ж а г лалтануудыс. оруулйан дурадхалнуудыс КПСС-зй райком согсолжо эхилээ. Тэдэниие хусэндэнь хургэхэ зорилгоор дэлгэрэнгы хЭМжээ ябуулганууд haяар табигдаха. бюро дээрэ баталагдаха юм.

Муное КПСС-ои райком, тэрэнэй аппарадай худэлмэрилэгшэд районно партийна конференцндэ бзлдэжэ эхилбэ. Июль Ьарада партийна организацинуудые булэг булэгеернь Ьалбарн бариматалан хамтадхажа, хамтын хэдэн суглаа унгэргев Ьэмди. Тиимэ суглаанууд дээрэ КПСС-эй райком тоосооте уедэ ябуулха худэлмэри тухайгаа тоосоЬон байгаа. Эдэ суглаанууд дээрэ угэ хэлэЬэн коммунистнуудай райкомой, тэрзн'эй аппарадай ажал ябуулгын дутагдалнуудые элирхэйлйэн, ажаглалта хэЬэн, олон дурадхалнуудыс оруулЬан зэргэтэй. ЭДэ бугэдэн конференцндэ бэлдзхэ хэрэгтэмнай-ехэ туЬатай зуйлболожо шаДаа.

Иигэжэ тоосооте Ьунгалтын кампаниин ээлжээтэ шатын бэлэдхэл эхилбэ гээшэ. Районой партийна ээлжээтэ нонференциие эмхи гуримтайгаар, ажалай болон политическэ дэбжэлтын орпюн байдалда унгэргэхын тула партийна организаци бухэн оролдожо байна.

В. БАРТУКОВ,
КПСС-зй Железнодорожно райкомой эмхидхэлэй таИагые даагша.

ОИ ТАИГЫН БАЯН ХЭШЭГ

Муневнэй ба ерээдуйн устэнэй аша туйада гэзар болон тэрээн доторхн баялигуудые, ургамалай ба амитанай аймагые хамгаалха, эрдэм ухаИнай ундэЬеор, тааруу зубоер тэдэниие ашаглаха, агаар болон уЬые арюун сэбэр байлгаха, байгаалиин баялигые' шэнэлэн хэрэглэлгые хангаха, хуниие тонрожо байгаа оригон байдал Иайягаруулхын тула СССР-тэ шухала хэрэгтэй хэмжээ ябуулганууд бэелуулэгдэдэг.

(СССР-ЭЙ Конституци, 18-дахн статья).

Калхи шуурганЬаа халхалдаг, дулаасуулдаг, тэжээдэг гэжэ арад зон ой модой Тухаii эртэ урда carhaa хойшо хэлсэдэг гээшэ. Тэрэнэй баялигууд унэхеереошье дундаршагуй юм. Хэрбзз тэдээндз эээн ehoop хандабал, эдэ баялигууд хэзззэдэшьс барагдахагуй, хододоо ургажа байха бшуу. Ой модоной эдлуурлин газарые улзгдзлгунгяер хэрэглзлгын тсхнологние нэбтэр\Л'лЬэн <Прикарпатлсс» гэжэ 'i 1'[лздбэриин нэгэдэлэй худэлмэришэд энээниие бодото дзэрэнь гэршэлэн харуулба.

Имаггал Иуулэн арбан жэлэй турша соо эндэ hархяаг, урз ;!;змэс,- эм домдо ородог ургамалнууд болон бусад баян хэшэгуудые суглуулга 15 дахин дээшэлЬэп байна. Модо ашаглалга пнлзэд гуримшуулагдаа.

— Модоной колнТинадай уйлэдбэриин гол зуйл болоЬоной Ьуулзэр ой тайгын баян хэшэг бэлэдхэжэ болбосоруулгые промышленна ундэh) hуурii дээрэ табяа пзмди, — гз;кэ «Прикарпатлезэй» генеральна директор В. Перес хэлэнэ. — Комбинат модо тарижа ургуулгаЬаа ургэлжэ дзэрэнь ашаглалга хурзт зр бухы технологическа худэлмэри хэдэг юм. Энээнэй тула тушаан абалгын 200 гаран пункт эмхидхэгдээ. Днлятинска модоной комбинадтд модоной шууйэ абадаг дурбэн цех, жэлдээ 1,5 миллион баанха продукци гаргаха хусоТjii консервын цех ашаглалгада оруулагданхай. Хун зоной дуратаАгаар худалдажа абадаг малинын, хара нэрЬэнэй, калинын. хуЬанай i:iyvh3H, урэ жэмэсээр шанагдайан варени. элдэб пюре, лаоЬалЬан Ьархяаг эндэ уйлэдбэрилэгдздзг юм.

Иимэ ушар баримта hонирхолтой. Хэобээ арбан жэлэй урда тээ нэгэ гектарЬаа оройдоол -!8 мунгзнзй продукци абтадаг баГ:Ьан haa, мунее энэнь 7 шахуу тухэриггэ хурое.

Модошод гансал хээрэ ургаЬан юумэ хуряажа абадаг бэшэ. Хотогор газарнуудта рябинын. кнзилэ!!, шасарганып. грецкэ haМарааii, **похоiiН** хоншоорой плантацинууд оайгуулагданхай.

Oi'm соорхо11нуудга ургамалнуудые тарийапан, хундынуудые йайнаар ашаглайанай ашаар эбзртэ бодо мал, тахай, туулай харуу-ha.ixa арга олгогдоно. Эдэ бугэдэ гурэнэй фоднуудИаа холимог тэжээл абажа хэрэглэнгуй туйлагдана бшуу.

Ьуулэй жэлнуудтэ Хурамхаанай районой Уланхаанай совхоздо сабшалан, тарялангай ургаса дээшэлуулхэ талаар горитой худэлмэри ябуулагдана. Эндэ бгхы сабшалангынь ээзтэй болгогдожо, урэжэлынь нилээд Байжаруулагдаа юм. Мун тарялалан болон сабшалан уЬалха худэлмэри хабар, намарай сагта жэншэдгуй ябуулагдадаг гуримтай. Энээнэй auiaар гандуу жэлнуудтэшье ниитынгээ адуу1Ia малда горитой ехэ тэжээл бэлэдхэжэ нввсэлнэ. Илангаяа байгша ондо совхозой механизаторнууд. луговодууд убЬэ болон бусад шэмэтэ тэжээл ехээр бэлэдхэжэ абаа. Эндэ дуршэлтэй теханизаторнууд Валерий Очнров, Баяр Очиров. Дармa Дылыков, Павел Раднаеп, Эрдыни Степанов гэгшэд онсо шалгарна.

ЗУРАГ ДЭЭРЭ: хуряалгын агрегадай гэшууд.
В. ЖИГЖИТОВЭП c[50ТО.

*шт.*5? %

'М

ш ш

МАЛАЙ УБЭЛЖЭЛГЭ—ХАРЮУСАЛГАТАЙ ХАhА

ОРОЛДОХОЛ ГЭЭШЭБДИ

Манай Ьаалишадан а,!;ал Хунгэншье близ haa, зондо тон хэрэгтэй гэжэ йанахад.!, сэдьхэл ханадаг ю.м. Энэ хунгэн бэшэ ажалаа хундэлжэ, уиэн зурхэнйоо оролдоходоол ам/калта туйлажа шадана гээшэ аабзабди даа.

Кпалишада!! ажал хорсод жэлэй саана бурил хундэ байгаа. Тэдэ ооИэдео yoh)еэ шэрэдэг, тугалаа харадаг. шчбаайаяа сэбэрлэдзг Ьэн. Турэл Коммуннс нартимнаи,] урэн турэмнай бидэнэп, haалишадай. ажал хунгэн оолгохь;н тулео, манап ажаба11далые Ьайжаруулхын тулое саг ургэлжэ оролдоно.

Бидэ муное тугалаа;'!;,с харахаяа болёобдн, уиеэдэй шабааЬан оньйон аргаар сэбэрлэгдзнз. УбИз тэжээлыемнай асаржа угэнз.

Би Ьуулэй н;элнуудтэ нэгэ булэг унсэдые даажа абаад худзлоо Ьэм. Хоср жэл удаа гаар унсэн бури'ню 3 мянган килограмм Ьу Ьаагааб. Мунее шэнэ булэг унездые тушаан;а абанхайб. Ж з л э й эхннЬзэ хойшо я'пала haini дунгууд туйлагдаа. Хуоиииигаа табан жэлые уни дуургззб. Табан и;эл‌эй тузсбоор 1!)7(i центнер lr, haaха даабаритай байгаа haa, Владимир И п.им .''енинзн турэhoop 110 ясэлэй ойн Ьа1"шдэр хурэтзр 219 1 nciiTnep паагаад байгаа Ьэм.

Табан жэл-d'i Ьуулитгн жэлэй тусэОоор 3(j0 центнер hy haaха уялгатаГ! Ьэм. Сентябриин 1-дэ жэлэйнгээ гусэб дуургззб.

М\поо эрбан нэгздэхн табан жэлзй тоосоогоор ажаллаиаб.

Манда, Ьаалишадта, унгэдэй Ьаам дээи!злуулхэ арга, нооезнууд яйала бии. Лн;алдаа эзэн ohoop, упзн зурхэнhee хандаха хэрэгтэ!!. Унсэн бухэн оорын абари зангай, тэдэнэй Оухы haiiH, муу талысиь мэдэхэ шухала. УбЬэ тэжээлээ, шэмэтэ хоолоо хубаахадаа, унеэдэингээ овреэ шэнжэ талые харалсадагби. Булта адли hy угэнэ бэшэ ха юм. by ехээр угэдэгуудтэнь oaha нэгэ бага ropiiToiiхоноор тэжээл утэхг-ш. Тикхэдзэ багашагаар Ьу угэдэг \нсэдтээ нэгэ бага багаар угеешье Ьаа. тэдэнээ турячн;а. тулюураар убзлжуулжз байгаагуйб даа.

Ьаалишанаар худэлхэ зуураа. унсз ЬубайруулЬанаа hanагуйб. Тэрэниис саг соонь илгажа, тсхник-урэжу улэгшэдэ угздзгби. Муное даа,;.а 6аiihaH 18 унсэн б\хэнЬее тугал абааб. Энэмни ехэл оролдолгын аша урз гэжэ хэлэхэб.

Социалис мурысеондэ шч далаараа оролдожо ябахадаашье, арадай дспутадуудэй районно Сонедтэ удаа дараалан депутадаар Иунгагдахчдаашьс, энзмннл ая.'алдаа оролдоЬонойм хусэн г э п. э этигэдэгби.

Профсоюза)! Х\ тэлб дрилхы .}."д эб оргаиУудай д.о.п он миллион улуутэй гнну, Д. проф(сснональна 70(1 мянга гаран зхин эмхипууд. профсоюза ! 2, миллион шахуу булэгууд 0Ь!ЦССТН],1Н х.эрэгудые Х\тэ.тзлгэдэ ТОН СЭ\э хабаадалсадаг юм. Тэдэнэр арада;"! ажахын тусэбудзй ДУУГ'Гзтт, хангадаг. cojiaалис м р!Л(00 эмхидх.-.'1Г!,!н, ажалшадай ая;пл хэхэ, ажаЬ\уха эрхэ байдал Ьяйз.аР> > л1л,;н. амаралга зчхидхзлгын, зл^ур энхэ байдал сахнн хамгаалгын асуудалнуудые эрхилдэг. Советски Сoi'!-"!!! 18 naIia гуйсэЬэн д\рбэдэхи эрхзтэн бухэн Г\рэмэй х.эрэгуудые уд ip бури .хутэлэлгэДЗ ямар нэгэн апгаар тон эдэбхитэйгээр хабаадалсадаг гэжэ тодоруулигданхай.

В. П. Ленинэй онсолоп тз.мдэглЬэзнэ!'! ehoop. парти хадаа имагтал омрынгоо программаар, ооJ1.1Н-он табидаг зорилгонуудаар бэшэ, мун эмхитэй байлгаараа хуеэтэй юм. Худэлмэришэн ангиин. бухы ажалшадай манлай, туруу хубинь байхын тула коммунистнууд ушар ёЬо мэдэдзг, а;кал хэрэгтээ уиэн сэхэ. эмхитэй, нягта жагсаалТаii байха ёЬотой, еоЬэдынГОЙ уялга ба харюусалгые эли тодоор мэДэхэ ёЬотой, Дуршэл шадабаряараа нухэдтэеэ хубаалдахые оролдохош.

Эхэ оромнай, гурэн турэмнай ажалыемни ундэрееер еэгнэжэ, Ажалай Улаан Туга‌ай орденоор, «Социалис мурысеендэ илагша» гэйэн дурбэн тэмдэгээр, олон тоото грамотануудаар шагнаа Ьэн.

Коммунис партии н г а а XXVI съездын хундэлэлдэ бури Ьайнаар а'л;аллаха дуран хурэнэ. Тингэхэ арга боломи;о, шадабари намдашье, намтай суггаа худэлдэг Ородой hy Ьаалиин фермын бу-ч!,1 Ьаалншадташье яЬала они. ТипмэЬээнь «Буриад у нэп» газетьш хуудаЬан дззрэЬзэ суг худэлдэг нухэдое турэл партиингаа съездын хундэлэлдэ дэлгэр'пэн мурысеондэ ЭДЭбХИТЭ'!'ГЗЭр ОрО.ICO-и.о, эршэмтэйгээр худэлхые уряалха бчГшаб.

„ Е. КУЗЬМИНА,
Ажалай Улаан Тугай орденой кавалер,
Хэжэнгын районой «50 лет 0:стября» совхозой Ьаалишан.

АГИТАТОР, ПОЛИТИНФОРМАТОРНУУДТА ТУЬАЛАМЖА

КПСС-ОБЩЕСТВЫН АЛДАРШАЬАН УДАРИДАГША

Бодото социализмда эсэргуу узэл сурталай тэмеэл хэхэдээ. капиталай дэлхэй хадаа общество дотор Коммунис партиин дуургэдэг ургэ болон шэнжэ шанар тухай, тэрэнэй узэл бодол болон политика тухай, тэрэнэй ажал ябуулгын гол ёЬонууд тухай асуудалда гол Ьуурн олгодог байха юм. Энэ асуудалда буржуазна советологууд хэршье злдэб олон янзаар хандаа haa, тэдэнэр бултадаа рсволюцн ба общество дотор партиин дуургэдэг хутэлбэрилхы уургын туухэтэ i^hoop шухала хэрэгтэй байЬан тухай марксис гол Ьургаа.1 заабариие арсаха гэжэ эрмэлээдэг баипа. Энэ уургыс КПСС-эй ба Совет гурэнэй ажал ябуулга унэншэмэ тодоор баталан гэршэл.ээ бшуу.

Энэ ушарта буржуазна сурталшадай хэрэглэд.эг эгээл дэлгэрэнги арга тэдэнэй онсо шэнжэнь болоно. Тэдэнэр социализмын ниитэ-полнтичскэ байгуулалта доро партиин эрхилдэг ажал ябуулгатай хо.і6оОТоii асуудалнуудыс бухы дээрэнь абажа харадаггуй, харин энэ байгуулалтын зарим хубниуудыс амяарлан абадаг байха юм. Тэдэнэр партиие гурэнэй, профсоюзай ба нинтын бусад эмхинуудЬээ таЬарЬан, тнийзэ тнитэрээ тэдээндэ эсэргуусэдэг хусэн мэтээр харуулдаг байна.

АША ТУЬЫЕ НЭГЭДУУЛХЭ ШАДАБАРИ

Совет ниитэ-политическэ ажабайдалай теоришье, бодото байдалшье баруун оронуудта дэлгэрруулэн тараадаг баталамжануудта ундэЬэ баримта болоногуй, Совет обществын хугжэлтын мунее уеын шата дээрэ партиин хутэлбэрилхы, залан зориггжуулхы уургэ бага болоногуй, харин улам дээшэлнэ. Ажалшадай элдэб булэгуудэй аша туйые нэгэдуулдэг, худэлмэришэн ангиин хараа боДол барнмталан, анха туруулэн политическэ ehoop хандалгыс хангадаг партиин онол шадабари ехэ удха шанартай гээшэ. Партиин дуургэдэг уургын хуулита ehoop дэзшэлэлгые. мун Соведуудтэй. профсоюзуудта!'. нинтын бусад эмхинуудтэй тогтооЬон тэрэнэй гол ehoнуудай хугжэлтые тодорхойлдог эрхэ нухэсэлнуудэй дэлгэрэнгы тайлбари КПСС-эй Ьуулшын съезднуудэй материалнууд ба бусад документнуудэ дотор угтэнхзй. Тодорхойлбол. коммунизм байгуулгын зорилгонуудай улам ехэ ургэн дэлиеэтэй. oj^eo оньЬон болоЬониинь заагдана. Эдэ зориЛгонууд бури ундэр дээдэ хэмжээндз 11влитическэ ба эмхидхэлэй хутэлбэриие ябуулха эрилтэ табина. Мун совет арада!! бухы ангнинуудай болон хун зоной социально-политическэ ба узэл сурталай талаар тэдэнэй худэлмэришэн ангиин тала бариматалдаг болойые; арад нинтын зохёохы здэбхи хэшэзлэй дээшэлЬые, гурзн турын хэрэгуудые, уйлэдбэрние хутэлхэ хэрэгтэ шэнэ хэдэн миллион ажалшадыс хабааДуулгыс; социалис демократиие дам-саатадань хугжеоЬые, ниитын эмхинуудэй уургын дээшэлЬыс. марксис теориин. узэл сурталай улам ургажа байгаа удха шанарые заайан 6аiiНа.

Совет общс-ствын политическэ байгуулалта дотор хутэлбэрилхы гол хусэн бологшо парти тухай СССР-эй Конституци соо батадхагдаЬан дурим хадаа гурэнэй болон ниитын эмхинуудэй уургые хохидолдо оруулжа байгаад, парти еерынгее эрхэ тулеелэлгые ургэдхэхэ гэжэ эрмэлзэнэ гу, али обществоЬоо деэгу/р эрхэтэй эмхи болошоно гэЬэн яашье удхатай бэшэ. Ниш мюлитическэ нэгэн бухзли байгуулалтын бухы хубинуудай харилсалгын ленинскэ гол ёЬонуудые парти хэлбэришэгуйгеер бариматална.

Совет обществын м ^зрэгдэЬэн ударидагшынгаа пэрэ хундыс КПСС ажалшадай аша Tyhbin тулоо олон жэлэй тэмеэл соогуур туйлаЬан юм. Тэрэнэй хутэлбэрн доро социалис рсволюци х.эгДЭЭ, революции!! дотоодын ба гадааД|>ш дансадтай хэгДэЬэн тэмеэлдэ илалта туйлагдаа. Германинн фашизм бута сохнгдоо. хусэн т\гэлдэр Ьоциалис общество байгуулагдаа. Муноо уеын . рхэ байдалда парти еерынгео ажал ябуулгаар ниитын бухы ажабайдалда. тзрэнз!"! уг удхада болон ср^здуйн хугжэлтэдл нулеЬлдэг юм. Тэрэ хадаа политически ба захиргаанай бухы зургаануудьч залан Х',т-1лдэг, тэдэнэй поЬэд хг„-,роидоо харнлеал гын эгзэл ТааТаii Ьайн х >-рзгез.'ш^ уд болон тухэ.т маягуудые шзлэн олодог, тэдэнэй хусэлэл оролдолгые нэгэл уг зорнлго -коммунизм байгуулха замаар шэглуулдэг юм. Тиихэ зуураа узрэ хадаа зонхилон захнрха. хз рзгтэ хэрэггуйгоор харгалзаха, Соведуудэ!'! болон политичсскэ байгуулалтын бусад зургаануудай худзлмэриие >1сэя;э-божо асуудалаар хизаарлан журамшуулха ябадал гаргадаггуй.

Партиин хутэлбэрилхы уургэ декредуудые баталалгаар туйлагдадаг бэшэ. Энэ уургэнь идхан этигуулгЬэз, тон ехэ нэрэ хундэЬее, олониитэдэ нулеелдэг байЬанЬаа эшэ уидЬэтэй бшуу. КПСС хадаа, В. И. Ленинэй хэлэЬзнэй ehoop. шэнэ байгуулалтые залай х\тэлх.э ба змхидхэх). б',хы а:калшадаГ: багшань, хутз.тбзрнлэгшэнь, вождь байн;а шадаха шадабар!1Тай хуон мун гэжэ совет арад мэдэдзг.

Партиин гэшууд КПС'С-э!! Программыс зд эбхнтэйгззр б ЖЛ Ѵі лэгшэд, тэрэнзй политикыс змхидхзгшэд ба пропагандметиар мун болоно. Тэдэнэр бугздэ арадай гурэнэй 6aih ууламжын бухы хубинууд]^!' Т, лоолд. 1 1- з-шэ. Жэшээ. IX ,[' и Л'э МИЛЛИОН шахуу ь-оммуннстнууд (.'опед', \ Д-Ий депутадуудаар Ьунгагданха!!, -1 миллион тойрон коммунистнууд профсоюза!! Ьунгагдадаг эДэбхнтздэй бурндзлдэ ородог, партиин 1,3 миллион гэшууд ба канднддууд комсомолдо 1 А'ига гдамал тушаалнуудта х\дэ.тдэг юм.

олон миллион зоной ЭДЗБХИ ХЭШЭЭЛДЭ ТУШЭГЛЭН

Парти ганса ажалшадай болон тэдэнэй эмхинуу д <й д М-КЭЛГЭДЭ х , ртлигуйгоор г\рэ;пшс залай хут-)л;кэ шадахагу;"| Ьэн гзлеэ В. И. Ленин [турогдаг байга.!. Тин-М.Ьзэ ! у]).эи турын засагай Т-, ллол элг.пэ з\ ргааануудай ;дз0хи .хэНlээл1,|е. м , н тэдэниие буридуулгын ба ажал ябуу.тп.:нь демократическа гол ёЬонуудые хугжоехэ тухай КПСС-Э!'! анхарал оролдолго гаргадагынь гайхалгуй. Арадай денутадуудай Совед-, уд эзр, профсоюзуудаар, liOMсоМо.Тоор болон гурэнэй, ниитын бусад эмхинуудэзр дамжуулан, КПСС олонинтэтэй холбоо барисаа тогтоодог юм. Иимэ холбоо барисаа байгуулхадаа. парти болбол оярынь хусэ niaдалтай байлгын ба хутэлбэрилхы уургэеэ бэелуулхэ арга боломл;ын зшэ ундэ'Ьэн гзз; j тоолодог, иимэ холбоо барнсаагаараа арад зоной д у й дуршзлеор. хамтын у.хаан бодо.тоор баял;адаг юм. Арадай Сопсдуудзй хоi'р миллион улуутэй депутадууд ннптз арада)! гурзнэй хэрэгуудыо дэзрэЬэзнь доодо шатa хурэтзр залан хутэлдэг байна. Соведу, л-jii д,ргэдэ змхндхэгд-'ЬЭП 30 миллион гаран здзбхитзд тэдэзндэ haiin дураараа туЬалдаг г 1 ЛЮ

Профсоюза)! Х\ тэлб дрилхы .}."д эб оргаиУудай д.о.п он миллион улуутэй гнну, Д. проф,ф(сснональна 70(1 мянга гаран зхин эмхипууд. профсоюза ! 2, миллион шахуу булэгууд 0Ь!ЦССТН],1Н х.эрэгудые Х\тэ.тзлгэдэ ТОН СЭ\э хабаадалсадаг юм. Тэдэнэр арада;"! ажахын тусэбудзй ДУУГ'Гзтт, хангадаг. cojiaалис м р!Л(00 эмхидх.-.'1Г!,!н, ажалшадай ая;пл хэхэ, ажаЬ\уха эрхэ байдал Ьяйз.аР> > л1л,;н. амаралга зчхидхзлгын, зл^ур энхэ байдал сахнн хамгаалгын асуудалнуудые эрхилдэг. Советски Сoi'!-"!!! 18 naIia гуйсэЬэн д\рбэдэхи эрхзтэн бухэн Г\рэмэй х.эрэгуудые уд ip бури .хутэлэлгэДЗ ямар нэгэн апгаар тон эдэбхитэйгээр хабаадалсадаг гэжэ тодоруулигданхай.

В. П. Ленинэй онсолоп тз.мдэглЬзнэ!'! ehoop. парти хадаа имагтал омрынгоо программаар, ооJ1.1Н-он табидаг зорилгонуудаар бэшэ, мун эмхитэй байлгаараа хуеэтэй юм. Худэлмэришэн ангиин. бухы ажалшадай манлай, туруу хубинь байхын тула коммунистнууд ушар ёЬо мэдэдзг, а;кал хэрэгтээ уиэн сэхэ. эмхитэй, нягта жагсаалТаii байха ёЬотой, еоЬэдынГОЙ уялга ба харюусалгые эли тодоор мэДэхэ ёЬотой, Коммунис парти хадаа революционно тэсэмгэй, ушар «'ho мэдэдэг <!>урам.тай байха, ресолюциин ба социализм. коммунизм!,in аша- туЬада згзршзгу1 еэхззр худэлхэ шадабаритай байха шухала гэ. жз гуп _ гунзэгыгоор ойлгонХОi!. КПСС О))]!ЛИГОо зэргэнуудтэ 17 миллион улуутэй Г.ѡш\ удГ'41, тэдэнэр 400 мян. ган (хин организацннуудта нэгздэнхэп. Энэмнай арад зонтосо нягта холбоото!!, тэрЗИ.Л! здэбхи у\I'ХЗ^!ДЭ ба зрим хуэндэ тушэг.тэдзг Буронтзй ехэ хусэн гээшэ. Парта хадаа бурьялма ехэ, демократическа аи;ал ябуулга эрхилдэг: бодото худэлмэри дээр.ээ оорыгне haiiHaap хаР.уулЬаи ургзн ниитэ коммунистнууд партиие, тэрэнэй организацннуудые х\ т:)лбэрнлгын али бухы тушаалн\ удта хабааду улагд.шхан. П.магтал Ьуулшын тоосооте liyiiira.TTijiH суглаанууд ба конференции! уд дээрэ хутэлчэрплхы liapTiiiiim органуудай оу.щдзлдэ 1,6 милнон улуут-)]] коммунистнууд Ьунгаглаа 1)эн. с =х > \ йлэдбэри Д)эпз худэлдэг 1.8 миллион худэлмэришэд ба таряашад тэдэнэй! тоодо бии.

Хугжэлтз тугзс социализмЬIН эрхэ ба!!далда КПСС бул.! арадай нарти болон-, хой. Т «рэиэй дотоодын ба гадааадын политика, коммунизм байгуулха гэйэн гол хараа шугам болбол худэлмэришэн ангиин. бухы совет арада!! уг зорилгые, хуезл зрмэлээлые элнрхэйлэн харуулна, тэрэнэй зугЬее дэмжзгдэдэг, Ьайшаагдадаг байна.

Фариза ЕСИЕВА,
туухын эрдэиэй кандидат.
(АПН).

ХД

(Ту
Ы

Манг Тогтуучн СЭЛП ын ОР(
ЬI), vaç
ЬЗН баПиа_ х
Ой тайгын амнтанай iI. маг улам баян болоо. 3w дэ оронууд, гуряейэд, бо гахайнууд, фазануул ai дардаг. Ишиэ сарагда1 зуорнууд тугаллайан 6ai Ерзхэ табан жэлдэ ой т; шубуудые олзоборнлхо гыс эмхидхзхээр хараазд на.

Эртэ урдыи Карпадай (ИМан Taiira соохи баян хэшэг уг арьбажажа байна. Юугд»6 буj гэхэдэ. тэрэ гамтай пажэргээх эээдтэйл. . Б вивчдр [эрид Ш!

ТАСС-ай корр. И лэ
Ивано-Франковск. [Вида м, juc, мг 1|ыс, не дые б(УУДые (рилго эгтэ а. этэй ıумэ х.

Иимэ **талха** з ар ба 166, IIIII Iуудые улов к 3 Tl >дэлг шглзкэ ,э ун |»Эзэрэ 10 эс; | сул с хам гэ: :е Tl ба ,'Э.г

Hi

АВТОМАТИКА ХУТЭЛБЭРИЛНЭ

КИЕВ. Украйнада неф' соргонуудые тоолон-И! хойлолгын комплекснууд тэлбэрнлнэ.

— Лисичанск — Крек чуг — Херсон — Одесса пк дамжуулгын линиин hfl шын участогта автомат хеэрэлгэ ашаглалгада tpi лагдажа, манай колли технологическа процессу автомат арга, нефть о.ij рилгын ажахынуудта AI хэрэг.лэхэ талаар аба hag Jl ганууда Maiiaii коллМ ду, ргэжэ амжаба,—Я УССР-эй Науканнуудай аи| минн Кибернетикын ия тудай директор академик Глушков хэлэнэ. — Манай л банан эмхинууд эрдэмя зохёон 6aiiryy.ThaH элекр! | тухеэрэлгэнууд нефть бу! дэг станцинуудай ажал i дэлмэрниехутэлбэрил

Ш БАРИСААНАЙ ОРШОН БАЙДАЛДА

(Тугэсхэл. Эхиннинь I-дяи хуудаЬанда).

Нанай аха дуунэртэй — jyypinaft байлгын ба зсэрИЬН национальна фронрнуудтай суг хамтадаа црдалга гурдэлгын урда харал бодолтой байха I, араб арадай ургэн Иитьн Ианал бодолыг, сулее ба ееЬэдынгее Ба- Ц.Ц.ооо хэн1зээшье дулшщй элирхэйлхэ ябада- >ршаган хамгаалхаар бэ- *ет!hble Сири элиРхэйлэн нна гээшэ. Тэрэ булим- afiiahaH араб газар- сулеелхэ ба арабуу- {уляалгаЬан эрхэнуудые таалаар араб арадай шууд шиидэнхэй байЬые И элирхэйлэн харуулна. щанай араб нацинуу- *анан хараа бодолнуу- Ннвхэ арга боломжонуу- болон хусэл оролдолгоце дээрэ дурдагдаЬан уг ..вионуудые туйлаха хэ- (1 я У ямба хэхээр нэгэдуулхэ " * аэй аша туйада бухы / | А шэнэбди.

ш/ш Низ хараа шэглэл баримзуураа, ееЬэдынгбе га- * ба ееЬэдынгве эрхэ су- 1эрэшэлэн манай ннитэ пн зорилго ба гол eho- \ jse аршалан хамгаалхын манай эрхилжэ байгаа зуб тэмеэлдэ Советскэ [Э Шуруутэй социалис хани J Ни» аха дуу оронуудай •-сЬтия^иэ байгаа дэмжэлгые ТОДОр' вувдэреер еэгнэнэбди.

уд ху- Врхэг туримхэй добтолзезргуу, ееЬэдынгее гаремен- рвелхын тулвв манай гэЫ§ сэхэ тэмеэлдэ хододоо hYYf дата байИан унэн сэхэ IT Ty< шгэжэ бидэ Советскэ Со- • руу ве тоолодог байнабди. Зо- лектив йМгуулхы ажал ябууул- :суудтэ (здэб Иалбарннуудта тэ-

Ь У Улш ын ь ЗАМ ДА УДЭШ ЭБЭ

П. М. Машеровые худе©пуулгэ

ЮНСК (ТАСС). Коммуй W IH болон Совет гурэ- t зитэ ехэ ажал ябуу- КПСС-эй ЦК-гай По- огой гэшуундэ канди- 1елоруссиин Компар- |К-гай нэгэдэхи секре- leip Миронович Ма- мые Белоруссиин ажал- октябриин 8-да Ьуул- & замда удэшэбэ.

Ьнскдэхи Правительст- вайшан хоёрдохи удэрэв мал гашуудалай байдал- рюхой. Шаналаг гашуудалаг ^ ^ ^

БАЙГАЛ-МИНИЙ ГАЙХАЛ

«Баргажанай булган гэлсэнэлта — Баригдахань хэсуу амитан лэ. Басаган дуухэн гэлсэнэлта Барнсаатай болохонь хэсуухэн лэ.

(Apaflaii дуунЬаа).

Байгалые тойроод тамаржа ябахадаа, мунее уе сагай агуу барилгын — Байгал-Лмарай тумэр замай бодхоогдожо байЬые харахын аргагуйшье Ьаань, тэрэнэй хусэ ехэтэ амнсхал мэдэрмэзр лэ байгаа Ьэн. Дээдэ-Ангарын адагта. далайн эрье . дээгуур бархаййан абарга томо крануд Хойто-Байгалай, Нижнёангарскын портнуудыс Хара • далайн ьрье шадархитай, тэндэхн ажалай халуун бурьялаантай адлирхуу болгоно. Эндэхи yhaH замшадта харгыень орёо опьйон баигуулгатай маяк заадаг. Экипажай гэшуудэй энэ маяк шалгаЬанайнь удаа Байгалай зуун эрье шэглэн (ондоогоор хэлэбэл, эндэйээ Баргажанай райондохн »Сосновко гол хурэтэр г нэмжыдэг Подлемори гэЬэн уЬан зам) гарабабди.

ДАВША гэЬэн тохой шадар тогтожо, бухы орон доторнай, мун хнлын саагууршье мэдээжэ болоЬо^ Баргажанай булганай заповеднигтэ айлшалха гэжэ шиидэбэбдн. Шудэ ташама мульйэн хуйтэн уЬатай нуурнууд. ангуудай ябадаг зургэнуудэй Ьолнсолдоон, обоо хубве бутархай шулуунууд—эдэ бугэдэ бутуу буглуу, шэдхэ шэрэнги тайгын шэмэглэя болонхой. Хэзээни хэзээ сагhаа эндэ шемагнр турэлэй нуудэл Буудалтай эвенкнууд ажаЬуужа, Ьзрээгээр загаЬа хадхажа барндаг, агнуури эрхилдэг байЬан. Хойто зугэй оро Ьургажа номгоруулаад, ашаагаа зведэг, нохой дахуултай ябадаг бэлэй. Зундаа эдэнэр хадын оройе у-гсэн нуужз ошоод, оронуудынь шэмэтэй тунга ногоогоор хооллодог Ьэн. Хуйтэнэй сагай ерэхэдэ, доошоо, Байгал тээшээ буужа, уг гарбалайнгаа Ьайндэрнуудые эмхидхэдэг Ьэн. 1000 шахуу хун зон Сосновко голой эрьедэ сугларжа, уйЬэн балгаануудые баряад, олзотой омогтой бусаЬандаа баярлан, ангай мяха ехээр шанажа, шаража. Ьунн удэргуй найрладаг байгаа хаш. Анхан тогтоогдоЬон янзаар ажамидаржа, ой Taiirahaa хэшэг гуйжа. улэеэ залгадаг энээхэн яЬана!'! хун зон гэнтын гайда—хара нурое убшэндэ нэрбэгдэн, ундэЬеерее хосорхын туйлдаj хурэЬэн юм. Амиды улэЬэй нэгэ хэды булынхидынь оЛзоборнЛгынгоо газарнуудые ашаглан хэрэглэхэ шадалгуйдэхэдво, ород ангуушадта тушааха баатай болойон. Удаань садаха гэдэхые мэдэхэгуй аралжаа наймаашад бии боложо. бухэли томо участогуудые унэгуйгвер худалдан абаад, ..ззмдэжэ эхилЬэн. Илангаяа булганай арЬануудые миинтээр шахуу худалдан абажа, хангай тайгын гол баялигые дууЬаха туйлдань хургэлсэЬэн.

Унэтэ арЬатай булганай усеержэ, угы шахуу болоод байхадань. тэрэ уе сагай туруу узэл бодолтон гурбан жэлээр булга агналгые хорихо гэЬэн захиралта гаргахыень хаанта засагайхидта тусхай гуйлтатайгаар хандаЬан. Заповедник байгуулха участок - шэлэхэ зорилготойгоор Г. Допельмаир туруутэй 3. Сватош, К. Забелин гэгшэд иишэ экспедицеэр ерэЬэн юм. Хоморой турэлэй ан. ургамалай аймаг хамгаалан, аршалжа, туби дэлхэйн щэ* мэгые тэрэ зандань у.теехэ гэЬэн эрмэлзэл эдэнэрые хутэлее гээшэ. Иигэжэ Сосновко голой адагта булга хамгаалха заповедник байгуулагдажа, 1926 ондо Совет правительствын зугЬее онсо баталагдан нэрлэгдэЬэн байна.

Торголиг, ялагар .зоолэн. хара-хурпн унгэтэй арЬатай-Баргажанай шэлын булган дэлхэй дээрэ эгээл унэтэй гэжэ тоологдодог. Эндэхи заповеднигтэ булга хамгаалхаЬаа гадна, тэрэнэй ажамндарал шудалхада, тааруу эрхэ бейдал тогтоогдонх.ой.

Булган оерынгве анхан шэлэЬэн газарЬаа (хоёр-гурбан дурбэлжэн модоной зайЬаа) сааша холодон ошодогуй. Эртэ углеегуур гу, али орой удэшэ агнажа, элдзб жэжэ мэрээшэдые, хаа Ганса хэрмэнуудые, заримдаа жэрхинуудые, худуу, hoiip шубуудые гзнэдуулэн барижархидаг юм. Унхидажа, унэр мэдэхэдээ тон бэрхэ, зэ'этыЬэн херхо нюдэниинь хэзээдэшье Ьубэлгэн Ьонор байЬанииень гэршэлдэг. Модой еедэ абирха дурагуй. Гэбэшье унаЬан модоной, хумэг шулуунай хоорондуур шуумгай солбоноор собхорон гуйдэг. Мяхаша энэ амнтамнай хушын Ьамар, элдэб урэ жэмэс, илангаяа рябина гэхэ мгтые бишыхан хеерхэн ЬабараараЬ зулгаан хооллодог. Заповсднигтзшье обёороо Ьаатнай варенн, саахар ехэл дуратайгаар эдижэ байха.

Хабартаа, апрель-май Ьарада ямар нэгэн уурхайда гу, али шулуунай забЬарта 2—,ї гулгэ турэдэг. Гулгэдынь тургэнеер ургажа, август Ьарын дундуур бэеэ хусэн маряажадаг.

Заповеднигэй нэзгдэхэ уеэр ой тайгын дээдэ'хубида. ябажа гарашагуй бурта гай. нурамал элЬэнэй саана оройдоо 20—30 булган хюдагдаагуй улэЬэн байгаа. 1931 оной уеэр булганууудай ТОО G—8 дахин олошорЬон гэжэ тодорхойлогдоо. Он жэлнуудэй ошохо тума эдэ ангууднай бури олошорон удэжэ, анханайнгаа (200 жэлэй саадахидал) тоодо хурэтзр усхэбэрилэгдее. Энэ хадаа манай агнууриин ажахын гол туйлалтануудай нэгэн мун. Хаа-яа болоод лэ эндэхи булган амидыгаар баригдажа, ороноймнай хадалиг, тайгалиг ондоо районуудта абаашагдажа, тэндэхн сагай уларилда, оерсэ шэнжэтэй байдалда дадхаан Ьургагдадаг. Нохойнууд булганай мур унхндан мурдэжэ, тэрэниие харахатайгаа сасуу зай забЬаргуй хусажа эхилдэг. Яахашье аргаяа оложо лдаЬан амитамнай ямар нэгэн тааруу нухэндэ, буланда орожо хорошохо. Эгээл энэ уеые Ьамбаашалан. хороЬон булан, нухыень тойруулан ургэлжэ сеткэ хаяха шухала. Удаан булганай тэндэЬээ гаража ерэхэдэ, гэмтуулэнгуй, бэедэиь хоро хургэнгуй, шадамараар баримжа шадаха хэрэгтэй. Ямаршье гарhаа алдууржа гараха шадалтай, мэхэтэй ангые барихын тула тон лэ Ьэримжэтэй байха хэрэгтэй. Угыл hаа. тэрэмнай б^еэ айан шадалаараа хамгаалха зуураа, зуундэл адли хурса шудеерее хунэй гарта аЬажа болохо бшуу.

Гэхэтэй хамта булгандал адлн нэгэ турэлэй мяхаша шунахай амитад. жэшээлбэл, Ьолонго. уен гэхэ мэтэ тон усеен' юм. Энэ узэгдэл юугэзр тайлбарилагдаиаб гэбэл, булган гээшэмнай бэрхуу амитан тула бусад ангуудтай «атаа мьсэрхэлдэн», тэдзнзртэ **амар** заяа узуулдэггуй. **Хаа**-яа охотноонтой, хулгайша ба дээрмзшэ шэлууйэнтэн ушаржа боломоор. Шэлуу-Ьэн гээшэмнай бугг, хандагай, оро гзхэ мэтые тон лэ бэлээр диилэн алажархидаг. Гадна заповеднигтэ халюун, баабгай, оро. буга, худэрн. хэрмэ, тарбаган гэхэ мэтэ ажамидардаг. Тиихэдэ **амитадай** хоолойе бажуужа. улаан голыепь тайалдаг шунахай дээрмэшэ шоно тон усеен ушардаг. Юуб гэхэдэ, заповеднигэй тулеелэгшэд тэдэниие хайра гамгуй хюдажархидаг юм.

Ф. СОРОКИН.

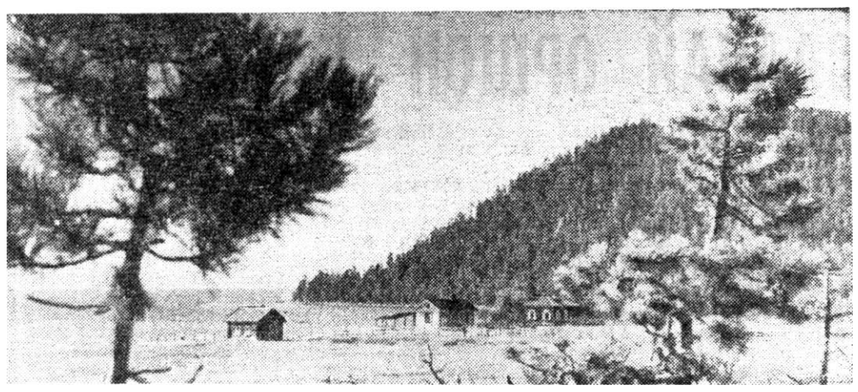

ЗУРАГУУД ДЭЭРЭ: 1. Даршма "Тюхой шэдар? "(автор- ай фото-зураг). 2. Баргажанай суута булган (М. Минее вэй фото-зураг).

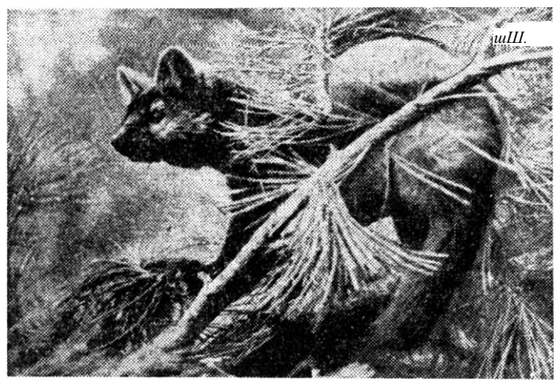

Р ИИ УНШАГИ

I hoHupxox(

і ваихат

ЗУУТАИ СТУДЕНТ

hурАХЛ ГЭЭШЭ хз: шье хожомдодоггуй юм е англичанин А. Джислоп юно. Ушарынь юуб гз> тэрэ... зуу накатай бола Ьаяхан тэрэ Ливерц университедэй »журналисп ба ниитын харилсаанай культедтэ Нирахаяа ороо. А. Джис.юп найман уроа тээ студенческэ ябуулгаяа» эхилгээ Нэп. Знз соо тэрэ ээдэб Нургуулщ та hураа. Ундэр накатай локон энэ хун элдэб ЮЦI кокирхоиог. Тэрэ хугжэм жэлсын, мэдээсэлэй, ой ной ажахын курсануудта 1| ракан байна. «Ерээдуйдэ >« юцлэ хэхэ, ямар ажалда дэлхэ байканаа хэзээЬ "эдхэгуи ха юмши Таш кээ кираха гээшэ ходдоои катай байдаг лэ, —гэжэ тай студент хеергэнэ*

ЕХЭ УДХА

ШАНАРТАЙ НЭЭЛТЭ

ЭНЭДХЭГ ЭРДЭМТЭД дхра-Прайеш штадтахи Хі дарабадкаа хойшоо 50 м метрэй газарта оршодог Ц) мабад гэжэ багахан ТОЙ шадар малталга хэхэдэз, хеологическа Нонин нээлтэ бэ. Эндэ малталга хэИэн бfj археолоо г у у 0, б а г саам жаля 4.5 мянган жэлэй урда к уеын хэрэмэй хананууудай 41 дэлнуудые олокон байна, У| гэрнуудэй, хуурнуудэй уj дэлнууд эндэнь бии 61 Тэргэдэ оруулкан хоёр ааан болон. носорогые dfl лэн харуулкан бронзо uiyt лаануУО, хунэй a.tcahyydt хэрэглэгдэдэг ээр ээмезщ эхэнэрэй зуудхэл, гоёолтощ олдобо. Шэниисын, ешмэл наран сэсэгэй, чечевицын уj Нэн м)н лэ эндэ байгаа. дэмтэдэй тоолодогой ёк тиихэ уедэ худев ажахын ургамалнуудые таридаг гаа ха гэкэн багсааш нуудынь батадхагдана.

Даймабадта хэгдэИэн талгануудай уедэ суглЛ дакан материалнуд эртэ дын энэдхэг арадай соёл босоролые, hуудал байдш шэнжялгэдэ ехэ удха ши тай байха юм гэжэ архrn гууд loo.юно

БАГАШУУЛАИ «ОЛІj

КАЗАНЬ ХОТЫН хп 175-дахи саадта ябадаг накатай ухибууд нааданя хурэвврве элкэ шорой эщ жа байтараа, ямаршьеб я юумэн'й байхые обёорбо Хамтаараа тумэр баанха тш жа гаргаад, жэбэршэкэн я хагыень нээбэ. Тиихэдэт ра унгэтэй хундэ сахар ханхиналдакаар унашоо.

Хаанта засагай уедэ aj хагдакан 146 алтан хаш/1 мунэн, мун алтт браследч) тулхюурэй оокор, бэ1шщ Шихэнууд, бриллиант бон алмаз шулууудые !Щ кан гоёолто зуудхэ.щ|\'д,.\ тан бурэкэтэй эртэ ХРІ хармаанай часууд Мара ран жэлэй турша соо од доро хэбтэкэн баанха соо доио. Эдэнэй шэгнуур 1,5 лограмм тухай болоно.

МАНТАН ТОМО УНДЭГЭН

КИРГИЗЭИ ССР-эй ОШІ тодо ажакуудаг эхэнэр Наумович тахяагай 420 гри шэгнууртэй ундэгэ мэрэя тэдтэ дамжуулба. Тэрэ щ шаа 14 сантиметр, хундй шее 7 сантиметр болоно. Энэ хадаа байгаалиш) морой узэгдэл болоно а республикын Науануудайщ демиин Биологин институтj лабораториие даагша Д. І Янушевич мэдуулнэ. Ундя •дэг тахянуудай бэедэхи І досуудай хубилкан дзэ/іil хоёр шаратай томо уш гарадаг байна. Энэ удаадщ ундэгэн... юкэн шаратай ft шоо!

УРААЛДА МАМОНТ АЖАМИДАРИАН

БАЙГАА

ЕГЕРЬ /1. Гайдуков гА болошокон Пелым мурэнэйц ер гаражэ ябатараа, эртэ| дын мантан томо амити коёонуудые оложорхибо. /« нютагайнгаа хунуудтэй т тэрэ эртэ урда сагта хот калакан амитанай араг іі най зарим хубшень мам гаргакан. байгаа.

Мамонт 30—35 накатай S гаа, тэрэ 10 мянгакаа pel бэшэ жэлэй урда тээ ажш даркан гээжэ эрдэмтэд тоги бо. Эндэ малталганууд щ жэлуулэгдэхэ юм.

БОДОЛГУИ «ЗАГАБАШАН»

ЭРТЭ УГЛввГУУР би гайн хахир муухайгаар я хархадань, Полярна dyxifi саанахи Яхадай АССР-siti аиховский> совхозой Ш кэршоо. Нуга харайжа 6Л соороо, гол тээшэ гуйжэ он ходоо, укан соо баабгайн{ шэлжэ байхые хараба. гэкэнь, губиуурта орощ гака садатараа эдихые hii шилкан «тайгын эээн> удаада верее губиуурта жо, эрьедэ гарахые оро, тэршэлжэ байба бшуу. h шимэкээ бодолгуй с шанда» тукалжа, тэрп ухэлквв аршалан абарха тай болокон байна.

(ТАСС).

Редактор Р. Б. ГАРМЛ

СОЁЛОЙ hонин

„ПЛТАН ГАДЛЬЯН“

Зуун Сибириин номой хэблэл «Алтай гадаЬан» гэжэ олон ботиной номуудые хэблэжэ захалба. Энэ номдо баримтата дурсалганууд, Сибирьтэ сулэлгэдэ байЬан ородой туруулшын реаолюционернуудэй ажабайдал болон ажал ябуулгые шудалхада хэрэгтэй материалиуд оруулгдаха юм. Редколлеги олон ботито Номуудые «Алтан гадаЬан» гэжэ нэрлэхэдээ, унгэрЬэн уе сагтай номой нягта холбоотой байЬаниие, ород арадай эрхэ сулееГэй тулев анхатуруун тэмсэжэ эхилЬэн хунуудэй баатаршалгые хундэлЬэнэй Ьулдэ тэмдэг болгоо. «Алтан гадаЬан» гэжэ сериин номууд жэлдээ хоёр дахин гарадаг байха. Мунее гараЬан туруушын боти декабрист Михаил Фонвизинда зорюулагданхай, Декабристын еерынь бэшЬэн бэшэгууд. дурсалганууд тэрээн дотор оруулгдаа.

Д. ГАРМАЕВ.

УРАН ЗУРААШЫН ХЭШЭЗЛЭЭР

Кичерэ тоехондо октябрнин 29 дэ — Комсомолой мундэлЬэн удэр — хурэжэ ерэхэ туруушын поездые угталгын ёЬололдо бэлэдхэл эршэмтэйгээр ябажа байна. Эгээл тосхон орохо зам дээрэ унд эр саха ба дурасхаалаи хушее бодхоогдоно. Тэрэнние СССР-эй уран зураашадай холбоонон гэшуун скульптор Виктор Тимофеевич Викторов верычгее проектээр барижа эхилэнхэй.

В. Т. Викторов эндэ гурбадахи жэлээ худэлнэ. Тннхэ зуураа Кичерэ тосхонине уран Ьайханай талаар шэмэглэхэ худэлмэридэ эдэбхнтэйгээр хабаадана. Тэрэнэйл хэшээл оролдолгоор Кичерэ БАМ-ай Буряадай участогай эгээн болбосоронгн тухэлтэй тосхоннинь болонхой.

Д. ДЫЛЫКОВ.

«ПРАВДА БУРЯТИИ» ГАЗЕТЫН ЗАНШАЛТА ЭСТАФЕТЭ

Унгэрэгшэ амаралтын удэр «Правда Бурятии» газетын заншалта эстафетын шангуудта хуртэхын тулев 45-дахи эстафетнэ урилдаан боложо. 120 командын 1500 спортсмен хабаадалсаа. Эдэнэй дунда хурдан солбон сиортсменууд олон байгаа. СССР-эй Олимпиин суглуулагдамал командын гэшуун Павел Яковлев. 1980 оной ороной чемпион Татьяна Позднякова, уласхоорондын классай спортын мастер Александр Костецкий. спортын мастернууд Евгения Ситникова, Ольга Рымарева...

Мурысеен техникум болон дээдэ Ьургуулинуудай командануудай урилдаагаар эхилбэ. Эндэ Татьяна Позднякова хабаадаЬан БГПИ-гэй эхэнэрнуудэй команда туруу Ьуури эээлбэ.

Эдэнэй хойнойоо урилдаандa табигдаЬан эрэшуулэй дундаЬаа мун лэ туе институтдай команда туруулбэ.

Энээнэй удаа бухы зайнуудта унгэргэгдэЬэн урилдаануудта яЬала Ьонирхолтой тэмеэл болобо.

Найман жэлэй Ьургуулинуудай дундаЬаа 6-дахи интернат-Ьургуулиин спортсменууд эрхимлээ. Мун Онохойн, Кабанскын Ьурагшад хотын ЬурагшадЬаа дутуугуйгеер урилдажа, эрхим бэлэдхэлтэй байЬанаа харуулба. Уйлэдбэриин коллектнвуудэй дундаЬаа прибор-бутээлгын заводой команда туруулбэ.

Урилдаанай йуулшын зайда хотын спортын булгэмуудэй дунда ёйотойл Ьа1шдэр болоо. Эндэ «Трудовые резервы» булгэмэй хубууд, басагад туруу Ьуурида гаража, командадаа редакциин дамжуулгын кубогуудые асарба. Тиихэдэ туруушын шатада туруу Ьуури эээлЬэн Павел Яковлев, мун зургаадахи шатада туруулЬэн Сергей Акинфеевтэ («-Трудовые резервы») редакциин тусхай шангу'УД барюулагдаа.

«Правда Бурятии» газетын дамжуулгын шангууд, грамотанууд илагшадта барюулагдаба.

А. КАРПОВ.

НУУДЭЛ БИБЛИОТЕКЭНУУДЭЙ ХАРАЛГА

Улаан-Удын аваационно заводой цехууд болон такагуудта хорин табан нуудэл, мун тусхай библиотека худэлмэриидэг. Мунвв предприятида нуудэл эрхим йиблиотскын харалга-мурысввн соносхогдонхой. Мурысввнэй дуримэй еhоор. шэнэ техническэ литературын харалга-выставкэ эмхидхэгдэхэ, библиографически шэнжэлгэ хэгдэхэ, тематически конференциууд унгэрэгдэхэ скотой юм.

Н. ФЕДОТОВ.

БАГШЫН БЭШЭЬЭН НОМ

Буряадай номой хэблэл Зуун Сибириин соёлой институдай багша /Аихаил Белокрыс гэгшын «Манай унинэй нухэр — ном» гэЬэн гаршаггай согсол бори барлажа гаргаба. Номой автор Буряадай соёл тухай, эндэхи хизаар тухай номуудые олон жэлэй туршада суглуулжа, шэнжэлжэ ' байнхай юм. Архивууд болон хадагалаандэ байЬан номууд сооЬоо автор нилээд олон Ьонирхолтой ТОО, баримтануудые олоЬон байна Михаил Белокрыс энэ ном дотороо Буряадай соёл культурын хугжэлтэдэ декабристнуудай оруулЬан хубита, Ьонирхолтой шэнэ мэдээнууд тухай хеерэнэ. Шэнэ ном турэл хизаарайнгаа туухэ болон соёлоор Ьонирходог ургэн олон уншагшадта зорюулаг данхай.

Манай корр.

СЕРГЕЙ ЕСЕНИНЭН ДУРАСХААЛДА

Совет элитэ поэт Сергей Александрович Есенинэй тур3hеер 85 жэлэй ой гунсэбэ. Ойн удэрэй урда тээ манай республикын хото, тосхонуудта уран шулэгэй удзшэнууд унгэргэгдео. Улаан-Удын соёл гэгээрэлэй, мун техническэ хоёрдохи училищида, «Бурятэнерго» нэгэдэлдэ «Есенннэй удэшэнууд» болоЬон байха юм. Доржи Банзаровай нэрэмжэтэ Буряадай багшанарай институдай туухын, хэлэ, бэшэгэй факультедтэ уран зохёолой ехэхэн удэшэ бэлдэгдэ-амжалтатаигаар унгэрее.

Манай корр.

ПРАВДА БУРЯТИИ

Нэгэдэхи хуудайанда. «Арьбалалта ба гамналта — аша урын неесэнууд» —туіуу бэшэ^. «КПСС-эй XXVI ,ъезддэ — эрхим угтамжа» — БАМ-ай барилгашадай амжалта тухай. Совет-сириин хеерэлдеенууд тухай ТАССай материалнууд.

Хоёрдохи хуудаЬанда. Партийна ажабайдал. «Харилсаа холбоон бэхнжэнэ» —В. Алениногай статья. Гусиноозер-„ко ГРЭС-эй барилга дээрэ. •сСинегориЬоо дамжуулга».— О. Евсеевэй статья. Шиидтэгдэхэ асуудалнууд. «Гурман хэмжээнэй хирпиисэ» — !. Николаева!! статья. «Хордохи станок бухэн Шанаaii тэмдэгтэй» — фото-мэ- ..ээсэл. «Буряада!! ЦНТИ мэ- ..ээсэнэ».

Гурбадахи хуудаЬанда. "Гомой шэнжэлэл ба шуум-'элэл. «Болбосоро.той тур-!алга» — Э. Бальбуровай ..атья.

Дурбэдэхи хуудаЬанда. Гоё Ьайханай оршондо аян-:алга» — О. Снмоновагай, Французовагай корреспонзнци. «Байгалай умэнэхи урэл хнзаарнан» —байгаа-.и хамгаалга тухай мэдээзлн\у;;зй суглуулбари.

сзихир экран

.1ЭГЭДЭХИ 1ГРОГРАММА

Москва. 7.55 — Дамжуулгын программа. 8.00 — «Время». 8.40 — Углеонэй гимнастика. 9.05 — «Следствие ведут знатоки». «Подпасок с огурцом». 14-дэхи хэрэг. (2,дохи серн)., 10.40 — «Киногоор аяншалагшадай клуб». 11.50 — РСФСРэй габьяата артистка Г. Калинина дуулаха. 12.20 — Шэнэ Ьонин. 13.55 — Дамжуулгын программа. 14.00 — Шэнэ Ьонин. , 14.20 — «Фиджи» — баримтата фильм. 14.30— Концерт. 15.05— Концерт. 1о.05 — «Москва ба москвагайхид». 15.35 — Молдави тухай баримтата филь.муудэй программа. 10.15 — «Худое тосхон: ажал хэрэгууд оа шиидхэгдэхэ асуудалнууд». 10.45 — Футболоор СССР-3іі чемпионат. ЦСКА— «Динамо» (.То.). 18.15 — «Мунеодэр — туби дэлхэйдэ». 18.30 — Фильм-концерт.

Улаан-Удэ. 18.45 —«Байгал» — программа.

Москва. 19.15 — «Добрый день, город!» — уран Ьайханай фильм. 20.30 — «Время». 21.05 — Останкинай концертнэ студида болоЬон баярай удэшэ.» 22.10 —«Футболой шэнжэлэл». 22.40 — Шэнэ Ьонин.

ХОЁРДОХН ПРОГРАММА

Улаан-Удэ. 18.35 — «Уран бэлигтэнэй зохёохы зам» (буряадаар).

Москва. 18.45 — «Эрдэм наукын Ьонин».

Улаан-Удэ. 19.15 — Хугжэмтэ уулзалга. Ольга Миронова. 19.55 — «Ленинград, би шамда тангаригланаб» — баримтата фильм. 20.25 — Фильм-концерт. 21.05 — «Уран зохёолшо ба мунее уе саг».

САГАИ УЛАРИЛ

МУНООДЭР республика доторнай уулэтэйшэг байха, зарим газарта багаханаар нойтон сайан орохо. Баруун тээЬээ секундын 7—12 метр хуеэтэйгоер Ьалхилха. О—5, зарим районуудта, 10 градус дулаан байха.

«СПОРТЛОТОНУУДАИ» ТИРАЖ

«Спортлотонуудай» октябрнин 4-дэ унгэргэгдэйэн 40-дзхи тираж.

«49 heo 6-ень тааха спортлото». 1-дэхи шуубэри: О — баскетбол, 7 — биатлон, 18 — городки, 19 — академическэ Ьэлюурдэлгэ, 20 — байдарка ба каноэ, 3о — спидвей, хунгэлэлтэтэ шар. 15 — yhan дээрэ бумбэгоер наадалга. 2-дохи шуубэри: 1 — авиаспорт, 12 — уЬан дээрэхи моторно спорт, 20 — байдарка ба каноэ, 30 — далбагата спорт, 33 — регби. 13 — фехтовани, хунгэлэлтэтэ шар 17—уран Ьайханай гимнастика,

«Зб-hаа 5-ень тааха спортлото». 1,-дэхи шуубэри: 13 — академическэ Ьэлюурдэлгэ, 19 — санын урилдаан, 28 - hур харбалга, 29 — мэргэн буудалга, 30 — стендовэ м^ргэн буудалга.

2-дохи шуубэри: 4 — бокс, 6 — классическа барилдаан, 10 — мори урилдаан, 21 — далбагата спорт, 33 — фигурна Ьолжоролго.

(ТАСС).

Ф У Т БОКС

УРАГШАА ДАБШАЛТА ,БАЙГАЛ-80"

Манай «Локомотивай» 1 футболистнуудтай наадахаяа ёрэЬэн Рубцовскын «Торпедо» команда мурысвенэй таблицада хоёрдохи Ьуури эээлнэ. Эдэнэр хаоарhаа хойшо, илангаяа Ьуулэй хэдэн уулзалгада ш\угдэхые мздэнгуй ульгам бэрхээр урагшаа дабшажа, дун хамта 5 1 очкотой болонхой. Харин Улаан Удын футболистнууд душэн очкотой. Влаговещенскын «Амуртай» гурбадахи Ьуури буляалданги энэ удэрэй уулзалга унгаргэхеер талмай дээрэ тэдэнэр гараба ха юм.

Тугэехэлэй наадануудаи урда тэ1 алишье командада нэгэшье Ьаа. очкол абаха шухала хэрэгтэй бшуу.

Дээрэ х.лэгдэгшэ Улаан-Удын «Локомотивай» футболистнуудта сэхэ хабаатай. Эдэнэр хаоарhаа хойшо хэды олон уулзалганууудые оерынгее талмай дээрэ тэнсэлгээр дуургээ гэзпьб.' Энэмнай мунее болоходо, хушэр гээлтэ гэжэ тоологдохо ушадэтай.

...Нааданшье эхнлжэ, хоёр талын футболистнууд али алиндаа мухоогое угэхеер бэшээр хамгаалга хзнэ, добтолгодо ороно. Эндэ айлшадай хамгаалагшад, добтологшод Ьайн бэлэдхэлтэй байЬанаа харуулаа. Тиигэбэшье Ьаань. улаан удынхид ееЬэдыгее муу талаЬаа харуулхагуйе оролдоо. Эндэ футболистнууд Кокорин, Пастухов. Пугач болон бусад эршээ зангидан наадана. Нааданай эхнлЬээр хэдэхэн минутын'унгэреед байхада. айлшадай хамгаалагшад воротагайнгаа дэргэдэ алдуу гаргажа. ялгЬН бумбзгэ еохюулха болобо. Хододоо хурсаар, хурдаар добтолдог Виктор Пугач эндэ яараа юм гу, али тулгардаа юм гу, сохиЬон бумбэгэнь хажуу тээшээ хиидэн арилшалай. Нааданай тур\\-шын хахадай дуурэтзр «Локомотивай» футболистнууд нэгэшье бэшэ, сохом лэ хоёр, гурбан бумбэг.э айлшадайнгаа ворота руу оруулмаар байгаа.

Нааданай эхилЬЬэр 63-дахи минута ябал.а байба. Энээхэн уедэ бумбэгэ абайан Михаил Пастухов айлшадайнгаа хоёр хамгаалагшадые мэхэлэн, урагшаа ходорон ороод. Эндэнэр хаоарhаа хойшо хэды олон уулзалганууудые оерынгее талмай дээрэ тэнсэлгээр дуургээ гэзпьб.' Энэмнай мунее болоходо, хушэр гээлтэ гэжэ тоологдохо ушадэтай.

Нааданай дуурэхын тэндэхэнэ Пугач Пастухов хоёр дахннаа шадамараар добтолжо, ушое нэгэ бумбэгэ сохижо оруулаа бшуу.

Хоёрдохишье уулзалгад'аа Улаан-Удын футболистнууд тай туруу Ьуурнин тулее наадаха юм. Энэ эрхэдэ Барнаулай «Динамо», Рубцовскын «Торпедо» команданууд сагhаа урид хуртэбэ ха юм. России чемпион болоЬон команда ерэхэ жэлдэ СССР-эй футболистнуудан нэгэдэхи лигндэ наадаха эрхэдэ хуртэхэ болоно гээшэ.

Октябриин 11-дэ манайда айлшаар Барнаулай «Динамо» команда ерэхэ болонхой.

Б. ЦЫРЕМПИЛОВ.

НААДАНДЙ ХОЕРДОХИ УДЭР

оБайгал» журналай шангуудта **хуртэхын тулев эхилЬэн Бухэсоюзна мурысвенэй хоёрдохи удэр баЬал шанга тулалдаанууд болоо. Октябриин 8-най углеегуур душэн боксер рингдэ гаража тулалдаЬан байна.**

БусадЬаа туруулэн 51—54 килограммай боксернууд рингдэ дуудагдаба. Кемерово хотоЬоо ерэЬэн СССР эй суглуулагдамал командын гэшуун, уласхоорондын классай спортын мастер Никифоров манай Хайрулинтай тулалдахадаа, боксын Ьайн техникэ харуулжа илаба. Мун энэ шэгнууртэ манай республикын суглуулагдамал командын гэшууд Галданов. Очиров, ЛенинградНаа ерэЬэн Бадмаев, Узбегэй ССР эй Фатхутдинов, Новокузнецкын, Абаканай Стародубов, Шульберенов гэгшэд илажа, удаадахи уулзалгада хабаадаха эрхэдэ хуртэбэ. Нугеедэ —57—60 килограммай шэгнууртэн сооhоо Улаан Удын Сальников, Бадмаев, Иванов, Васильев, Эрхуугэй Войтенко, Шэтын Марушкин. Новосибирскын Иноземцев, Петропавловск-Камчаткын Рязанцев гэгшэд шалгараа. Хундэшэг шэгнууртэн сооЬоо найман боксер рингдэ гаража, Ленинэй орденто локомотив вагон заЬабарилгын заводой Соёлой ордондо суглагадай онсо анхарал татаба. Эдэнэй дундаЬаа уласхоорондын классай спортын мастер Владислав Кушнарев (Благовещенск) Улаан Удын тулеелэгшэ, спортын мастер Георгий Оскорбинтой тулалдахадаа, «арЬан бээлэйн» ёЬотойл эээн байЬанаа харуулжа, 3:2 тоотойгоор илаба.

Удэшэлэн 54—57, 67—71 килограмм шэгнууртэй гушан дурбэн боксер хабаяа туршаба. Бухэсоюзна мурысеенде суглагашадай диилэнхи олониинь гол тулэб 19 наЬатай спортсменууд болоно. Тиибэшье эдэнэр бултадаа спортын мастерта кандидат гэЬэн нэрэ эзргэдэ хуртэЬэн.

Туруушын шэгнууртэ наадагшадай дундаЬаа Южно-Сахалинскаа ерэЬэн Чадол Ким, Краснокамскын Черный, Петропавловск-Камчатскын Долотов, Владивостогой Татенев, Улаан-Удын Лыгденов, Ангарскын Пономарев. Казахай ССР-эй Есинов гэгшэд шуужэ гараба. Мун энэ шэгнууртэ наадаЬан Монголой Арадай Республикын спортын мастер Аючин Жадамба Москвагай «Торпедо» командын тулеелэгшэ, СССР-эй спортын мастер Соколовтой гурбан раундын туршада тулалдахадаа. яЬала Ьайн бэлэдхэлтэй байЬанаа харуулаа. Аха дуу ороной тулеелэгшэ Аючин «Байгал» журналай шанда хуртэхын тулее 1973 ондо' болоЬон нааданда хабаадалсаЬан, ороной-нгоо хэдэн удаа чемпион ябаЬан намтартай. Уулзалгын дун гаргахада, Соколов 3:2 тоотойгоор илаа.

67—71 килограммай шэгнууртэ хабаяа туршагшад сооЬоо Шэтын Михайлов. Украинын ССР-эй Гордиенко, Улаан-Удын Шатаев гэгшэд нугеедуулээ нокдаунда оруулжа байгаад илажа гараба. Усэгэлдэр углэенэй, удэшын нааданууудта дун хамта далаад спортсмен рингдэ гараЬан байна.

Т. БАДМАИН.

Р ИИ УНШАГИ

I hoHupxox(

і ваихат

ЗУУТАИ СТУДЕНТ

hурАХЛ ГЭЭШЭ хз: шье хожомдодоггуй юм е англичанин А. Джислоп юно. Ушарынь юуб гз> тэрэ... зуу накатай бола Ьаяхан тэрэ Ливерц университедэй »журналисп ба ниитын харилсаанай культедтэ Нирахаяа ороо. А. Джис.юп найман уроа тээ студенческэ ябуулгаяа» эхилгээ Нэп. Знз соо тэрэ ээдэб Нургуулщ та hураа. Ундэр накатай локон энэ хун элдэб ЮЦI кокирхоиог. Тэрэ хугжэм жэлсын, мэдээсэлэй, ой ной ажахын курсануудта 1| ракан байна. «Ерээдуйдэ >« юцлэ хэхэ, ямар ажалда дэлхэ байканаа хэзээЬ "эдхэгуи ха юмши Таш кээ кираха гээшэ ходдоои катай байдаг лэ, —гэжэ тай студент хеергэнэ*

ЕХЭ УДХА

ШАНАРТАЙ НЭЭЛТЭ

ЭНЭДХЭГ ЭРДЭМТЭД дхра-Прайеш штадтахи Хі дарабадкаа хойшоо 50 м метрэй газарта оршодог Ц) мабад гэжэ багахан ТОЙ шадар малталга хэхэдэз, хеологическа Нонин нээлтэ бэ. Эндэ малталга хэИэн бfj археолоо г у у 0, б а г саам жаля 4.5 мянган жэлэй урда к уеын хэрэмэй хананууудай 41 дэлнуудые олокон байна, У| гэрнуудэй, хуурнуудэй уj дэлнууд эндэнь бии 61 Тэргэдэ оруулкан хоёр ааан болон. носорогые dfl лэн харуулкан бронзо uiyt лаануУО, хунэй a.tcahyydt хэрэглэгдэдэг ээр ээмезщ эхэнэрэй зуудхэл, гоёолтощ олдобо. Шэниисын, ешмэл наран сэсэгэй, чечевицын уj Нэн м)н лэ эндэ байгаа. дэмтэдэй тоолодогой ёк тиихэ уедэ худев ажахын ургамалнуудые таридаг гаа ха гэкэн багсааш нуудынь батадхагдана.

Даймабадта хэгдэИэн талгануудай уедэ суглЛ дакан материалнуд эртэ дын энэдхэг арадай соёл босоролые, hуудал байдш шэнжялгэдэ ехэ удха ши тай байха юм гэжэ архrn гууд loo.юно

БАГАШУУЛАИ «ОЛІj

*КАЗАНЬ ХОТЫН хп 175-дахи саадта ябадаг накатай ухибууд нааданя хурэвврве элкэ шорой эщ жа байтараа, ямаршьеб я юумэн'й байхые обёорбо Хамтаараа тумэр баанха тш жа гаргаад, жэбэршэ